EROTICKÝ KALENDÁŘ ZDARMA

magazín

LEO

www.leo.cz

® PK 62

1 2017

89 Kč

5,20 €

NOVÝ ROK 2017 S LEO TV

LÁKAVÉ EROTICKÉ OS

VERONIKA

ORGASMY NA VŠECH STRANÁCH

KLÁRA

NA EX – NA SEX!

LEO TRENDY

ROXANA

NENÍ MILENKA JAKO MILENKA

SEXPERT

EVA

ALANA EVANS

LEO STAR

FUCKING ROBOTS

MIMO MISU

Mládeži do 18 let neprodejné!

89 Kč/5,20 € Číslo 1/2017

9 771211 447007 01

ODHALENÁ TAJEMSTVÍ PORNOHVĚZD 18

ALFA-SAMEC EROTICKÉ DŽUNGLE • NEZBYTNÁ PRAVIDELNÁ DÁVKA EROTIKY PRO KAŽDÉHO • NONSTOP ČÍSLO JEDNA NA ČESKÉM TRHU

NEJRAJCOVNĚJŠÍ FOTKY ČTENÁŘEK LEO • PRAVDY A LŽI O HOLENÍ KUNDIČEK • LEO STRIP: SUPER ŽHAVÁ SIMONA • EXOTICKÁ KUNDIČKA ANNA

NEJŽHAVĚJŠÍ TITULY, KTERÉ ROZPÁLÍ I TEBE

SEX KONTAKT MAGAZÍN
Chuť bys měl – a není s kým? Ber Sex kontakt magazín! Přes pět set inzerátů. Ráno zavoláš, večer soukolíš!
Právě na trhu!

ČESKÉ LOŽNICE
Novrtej díry do zdi, kup si jediný časopis, který nabízí necenzurovaný pohled do ložnic českých párů, a vychutnej si je!
Právě na trhu!

FLIRT
Strategie svádění, postelová taktika, lechtivé rozhovory, reportáže, sexy poradna... Nejlepší Flirt vašeho života!
Právě na trhu!

LEO SPECIÁL – LOLITY
Lolitky ti předvedou, co všechno umí se svými prsíčky a kundičkami. Jen to nejmladší masíčko.
Právě na trhu!

EXTÁZE
Nadržené holky v akci, páry i trojice, orgasmy na všech stranách. Je návyková, pořádnému samci jedno číslo nestačí!
Právě na trhu!

FANTASTIC
Fantazie bez hranic, sex bez zábran: fetiš, pissing, transsexuálové, bizarr, SM, těhotné, cokoliv tě napadne!
Právě na trhu!

PRÁVĚ 18
Nejmladší nahaté holky, které vám můžeme ukázat. Jedinečný výběr máďat, která se vůbec nestydí. Ukážou vám vše, co chcete vidět.
Právě na trhu!

ČESKÉ PANIČKY
Jsou zkušené, divoké a šťavnaté. Můžeš nám opravdu věřit, že tě zaručeně vyždímají jako citron.
Právě na trhu!

PORNO ROKU 2016
Nejlepší, největší a nejobsáhlejší výběr porna za posledních deset let.
Právě na trhu!

LEO
Jednička na trhu – v každém čísle ty nejkrásnější dívky v každém směru otevřené, které vám zaručeně zvednou nejenom náladu!
Právě na trhu!

Předplatné všech titulů PK 62 na www.predplatne.cz nebo telefonicky na č. 840 306 090
Podrobné informace o našich časopisech najdete na stránkách www.pk62.cz

VÝBĚR NEJLEPŠÍ EROTIKY NA TRHU ● VÝBĚR NEJLEPŠÍ EROTIKY NA TRHU ● VÝBĚR NEJLEPŠÍ EROTIKY NA TRHU

Jsem obyčejná holka z malé vesnice a ráda by poznala chlapa z velkoměsta, pro trvalejší vztah. Je mi 30 let a jsem delší dobu sama. Napiš sms ve tvaru: SUKANĚ (mezera)něco o sobě a pošli na číslo: 909 44 50.

909.70.46.55
UDĚLÁM TI TO!
ZNÁSILNI MĚ
909.70.45.50
SEX EXPRESSss
909.704.655

AIRTOY, a.s., infolinka: 602 777 555, www.platmobilem.cz, 50Kč/SMS, 70Kč/MIN vč.DPH. Od 18 let. reklamace@airtoy.cz

Dívky hledají sex

Chceš zaučit zajíčku a ukázat jak chutná pravý sex? Tak to jsi tady správně, jen já ti poradím jak na věc a pokud budeš se mnou spokojený, můžeme to vyzkoušet společně. Pošli SMS ve tvaru **LEO DASA** + text zprávy na č. **909 55 30** nebo volej na tel. č. **909 551 234** kód **41**

Rajcují tě sprosté nadávky a urážky? Chceš na živo vyzkoušet jaké to je být ponížený? Napiš a čekej to nejhorší. Pošli SMS ve tvaru **LEO MILENA** + text zprávy na č. **909 55 30** nebo volej na tel. č. **909 553 333** kód **67**

Už jde na tebe touha si s někým pořádně zašukat? Nemáš po ruce nikoho, do koho by jsi mohl vrazit svoji napumpovanou kládu a pořádně si to udělat? Napiš mi a věř, že spolu nám to půjde lépe. Jsem totiž profesionálka. Pošli SMS ve tvaru **LEO ZDENKA** + text zprávy na č. **909 55 30** nebo volej na tel. č. **909 551 234** kód **42**

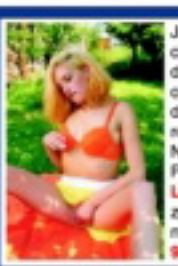

Jsem závislá na masturbaci. Musím to mít aspoň dvakrát denně. Jsem multiorgastická a nemám nikdy dost. Ráno začínám velkým robertkem, který..... Napiš a dozvíš se více. Pošli SMS ve tvaru **LEO TEREZA** + text zprávy na č. **909 55 30** nebo volej na tel. č. **909 553 333** kód **68**

Máš to rád do obou dírek? Já ano a pokud máš kamaráda, nebudu proti když se přidá. Ráda si to rozdám s oběma. Pošli SMS ve tvaru **LEO EVA** + text zprávy na č. **909 55 30** nebo volej na tel. č. **909 55 12 34** kód **41**

Líbí se ti rajcovní prádélko? Máš rád sexy tělo a divokou jízdu na pořádném těle, které opravdu stojí za to? Už nemusíš hledat, stačí jen napsat. Pošli SMS ve tvaru **LEO PAVLA** + text zprávy na č. **909 55 30** nebo volej na tel. č. **909 55 33 33** kód **67**

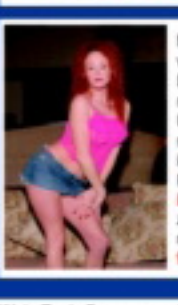

Miluji, když mi ho tam vráží dva chlapi najednou. Dokážu se u toho udělat několikrát za sebou. Už jen to, když na to myslím, mě to přivádí k šílenství... Pošli SMS ve tvaru **LEO IVANA** + text zprávy na č. **909 55 30** nebo volej na tel. č. **909 55 12 34** kód **42**

30 Kč/SMS, 55 Kč/min. vč. DPH. Technicky zajišťuje Topic Press s.r.o., info@topicpress.cz, www.topicpress.cz, www.platmobilem.cz. Pro starší 18 let. Ilustrační foto.
Jedná se o službu zábavního charakteru, některé profily mohou být moderovaným SMS chatem

AIRTOY, a.s., P.O. BOX 834, 115 55 PHA1; 50Kč/SMS; 70Kč/min. vč. DPH. Od 18+. www.platmobilem.cz, infolinka: 602 777 555; reklamace@airtoy.cz

POLYKání 909 70 45 50
909 70 45 50 **ORGASMUS** 909 704 655
909 704 655
nejraději to mám na prsa (poslouž mi)
909 704 550
caura to chce tvrdé!
Napiš mi na telefon!
909 70 46 55
909 70 45 50
30sekund EXXXPRESS
909 704 655
tajné číslo 909 70 46 55
živě!
UDĚLÁM TĚ JAKO ŽÁDNÁ JINÁ
909 70.46.55

Ráda bych našla toho pravého ale nemám štěstí. Jsem Lenka 38/167/52. Touto cestou hledám milence který mi bude nápomocen v posteli. Napiš mi SMS ve tvaru: BABA(mezera)tvůj text a pošli na číslo 909 4450

MRDÁNÍ-LIVE
909 70 45 50
zavolej mi

AIRTOY, a.s., infolinka: 602 777 555, www.platmobilem.cz, 50Kč/SMS, 70Kč/MIN vč.DPH. Od 18 let. reklamace@airtoy.cz

VLHKÁ KUNDIČKA
909 704550
Jsem NADRŽENÁ
909 • 704 • 655
Udělej nám to!!!
909.704.550
RYCHLÁ AKCE
909 70 46 55

České buchty SEZNAMKA

Soukromá - 100% diskrétní seznamka pro naše čtenáře: Dívky a ženy, které nechtějí nic jiného, než kvalitní sex a vědí, že naši čtenáři jim ho poskytnou!

Jak odpovědět na inzerát?
Pošli vyhlídnuté holce sms ve tvaru: LEO*číslo* a tvůj text na číslo 909 0355.

VZOR: LEO33 Ahoj, jsem Honza a hledám milenku..... a pošli na 909 0355

♥Mám stále věkou připravenou kundičku a velkou chuť na milování s odvázaným kocourkem. Renata 32 let.
LEO1167
♥Jsem znudena mlada holka a chybi mi sex. Chci si nezavazne a diskretne uzit. Radka 29 let
LEO1168
♥Jsi narozivy a vykonny a mas rad sex? Ozvi se mi prosim, Renata 39 let.
LEO1169

ODPOVĚĎ:
napiš: **LEO*číslo***
a odpověď a pošli na
909 0355
(VZOR: LEO33 a pošlet na 909 0355)

♥Rozvedena Lada 30 let touzi po novem mileneckem vztahu nic vic zatim neslibuji, ale chci si uzit krasny sex.
LEO1170
♥Jsem Vendula je mi 27 let, miluji analek a odvaznejsi sex jak je jsi na tom ty?
LEO1171
♥Naroziva vasniva holka,sexuaini divoska, ktera hleda mladsiho sympatickeho kluka ktery miluje jako ja divoky sex se vsim vsudy.
LEO1172

♥Jsem dominantní sexualne narocna zena, hledam vasniveho milence je mi 42 let.
LEO1173

♥Hledam divoky nespoutany sex s muzem ktery se nebrani trochu tvrdsimi praktikami a chce si pekne nezavazne uzit. Tereza 32 let.
LEO1174
♥Jsi odvazny a narozivy? Chces zazit ten nejkrasnejsi sex? Je mi 34 let a jmenuji se Vanesa
LEO1175
♥Sasa 20 let, s kladnym pristupem k sexu hleda kluka okolo 29ti let, ktery si chce zaskotacit v postylce.
LEO1176
♥Alice 31 let najdu te? Hleda vasniveho kocourka nejepe bez zavazku.
LEO1177
♥Tereza 33 let, stihle postavy se zajmem o vasnive milovani,chci to delat veude a porad.
LEO1178
♥Hledam vykoneho hrebecka co se nucli v manzelstvi a hleda oziveni a touhu. Jitka 33let.
LEO1179

♥Linda 35 let, hleda divokeho vyvinuteho kolouska, ktery vi co chce a chtel by se mnou zazit krasny sex.
LEO1180

♥Linda 35 let, hleda divokeho vyvinuteho kolouska, ktery vi co chce a chtel by se mnou zazit krasny sex.
LEO1180
♥ Zuzana 24 let, hledam vasen a touhu jsem osamela nadrzena zena.
LEO1181
♥Ella 29 let naroziva vasniva holka. Hledam zkuseneho vykoneho hrebecka
LEO1182
♥Lucka 35 let,pekna naroziva zena bez zavazku, mam vyhoreny klin a touzim po laskani a mazleni.
LEO1183

♥Jsem sexem posedla a hledam perverzni sexualni vztah. Jmenuji se Sabina a je mi 28 let.
LEO1184
♥Jsem naroziva zena 43let, ktera ma radherne erotické sny a prani chtela bych je uskutecnit prave s tebou.
LEO1185
♥Jsem kratce rozvedena a hodne osamela zena ve veku 54 let. Hodne nadrzena hledam vzrusujici milovani.
LEO1186
♥Vasniva mlada zena hleda muze do 39ti let, ktery mi provetra vlhkou sterbinku a udela krasny orgasmus.
LEO1187

♥Jsem Karla 37 a jsem nadrzena a hodne vykonna, hledam muze okolo 50 ti let, stihle postavy, ktery ma rad nezny ale zaroven vasnivy sex. Cekam na tebe.
LEO1189

♥Vanesa 36let s vlhkym kterem hleda kamarada pouze na sex.
LEO1188
♥Jsem nadrzena zena sirne postavy, mam rada sex a nezne milovani, jsi na tom stejne a jsi sam? Hleda 42 let
LEO1190
♥Maruska 28 jsem verna hodna a zkusena ale hodne nadrzena, mam rada sex se vsim vsudy
LEO1191

♥Sexualne zkusena Zaneta 34let, ktera si rada necha lizat kundicku, hleda vhodneho partnera na sex, jsem stihla a rada experimentuji...
LEO1192

♥Chtela bych najit vtipneho a spolecenskeho mazika co si rad zaskotaci a zahraje erotické hry. Irma 52 let
LEO1193
♥Monika 19 let mam rada sex a zrale zkusene muze na sexualni dovadeni
LEO1194
♥Chci si uzit vasnivy sex s vykonnym muzem do 55ti let mne je 47 let a hledam nezavazny vztah.
LEO1195
♥Jmenuji se Vendula a je mi 30 let, mam rada sex pomuzes mi od me samoty?
LEO1196
♥Jsem vasniva naroziva divka 18 let a chci se pomilovat s poradnym divkym hrebeckem
LEO1197

ODPOVĚĎ:
napiš: **LEO*číslo***
a odpověď a pošli na
909 0355
(VZOR: LEO33 a pošlet na 909 0355)

♥Najdu nadrzeneho chlapka ktery ma rad tvrdy sex slejne jako ja, jmenuji se Monca je mi 30 let.
LEO1198
♥Julie 31 jsem hrava zkusena zena a hledam sikovneho milence k erotickemu dovadeni v peliesku.
LEO1199
♥ Hledam osameleho a nadrzeneho muze na pohodovy vztah, mam rada nezny sex, pomuzes mi uzit si to se vsim vsudy? Renata 40 let.
LEO1200

Airtoy a.s., infolinka: 602 777 555, reklamace@airtoy.cz, 50Kč/SMS vč. DPH. Od 18 let. www.platmobilem.cz

LEO vychází každé dva měsíce

ročník: 28, číslo: 1
vychází: 30. 12. 2016
cena: 89 Kč; 5,10 €
cena s DVD: 149,90 Kč; 7,70 €

Šéfredaktor
Richard Světlý
e-mail: richard.svetly@pk62.cz

Fotograf
Martin Jansa
tel.: 606 322 488
e-mail: martin.jansa@pk62.cz

Art Director
Mira Soldán, DiS.
tel.: 281 090 605
e-mail: soldan@pk62.cz

Podatelna
Andrea Zemanová
tel.: 281 090 604

Manažer marketingu
tel.: 281 090 677

Inzerce a reklama
Martin Lastovička
(vedoucí)
tel.: 281 000 612
e-mail: martin.lastovicka@pk62.cz

Adresa redakce
Leo, P.O.Box 163
Černokostelecká 20/2020
100 31 Praha 10
e-mail: leo@pk62.cz

Předplatné
Distribuci pro předplatitele v zastoupení vydavatele provádí
A.L.L. Production, s. r. o.,
P.O.Box 732, 111 21 Praha 1

Smluvní vztah mezi vydavatelem a předplatitelem se řídí Všeobecnými smluvními podmínkami pro předplatitele.

Objednávky předplatného
tel.: 840 306 090
fax: 234 092 813
e-mail: predplatne@predplatne.cz

Vydavatel
PK 62, a. s., Bohdalecká 1420/6
101 00 Praha 10, IČO: 26211416
DIČ: CZ26211416
tel.: 281 090 601, fax: 281 090 622
www.pk62.cz, www.leo.cz

Vedoucí výroby
Ing. Iva Drbalová
tel.: 281 090 619
e-mail: iva.drbalova@pk62.cz

Produkční
Romana Kostelecká
tel.: 281 090 619
e-mail: romana.kostelecka@pk62.cz

Sekretariát
Pavla Juraštíková
tel.: 281 090 601
e-mail: pavla.jurastikova@pk62.cz

Fakturace a honoráře
tel.: 281 090 614
e-mail: fakturace@pk62.cz

Distribuce
Ivana Přibyslavská (ředitelka)
tel.: 281 090 656
fax: 281 090 620
e-mail: ivana.pribyslavska@pk62.cz
Gabriela Vašková
tel.: 281 090 621
fax: 281 090 620
e-mail: gabriela.vaskova@pk62.cz
Kristýna Březinová
tel.: 281 090 621
fax: 281 090 620
e-mail: kristyna.brezinova@pk62.cz

Obrazový archiv
Blanka Kohoutová
tel.: 281 090 613
e-mail: archiv@pk62.cz

Recepce
tel.: 281 090 611

Repro
Reprostudio RF Hobby, s. r. o.
Bohdalecká 8, 101 00 Praha 10
Pavel Sýkora (vedoucí)
tel.: 281 000 754
e-mail: pavel.sykora@rf-hobby.cz

Tiskne
Triangl, a. s.,
Beranových 65
199 00 Praha 9-Letňany

Distribuce
Distribuci po celé ČR zajišťuje Mediaprint & Kapa Pressegrosso, spol. s r. o.

Evidence
MK ČR E 5231
MK ČR E 13352 (časopis s DVD)
místo vydávání: Praha

V našem vydavatelství dále vychází:
Leo, Extáze, Sex kontakt magazín, České ložnice, Fantastic, Flirt, Právě 18, Lolity – Leo Speciál, České ložnice Speciál, Porno roku, Oldies, České panenky

Předplatné:
Předplatné všech titulů PK 62, a. s. na www.predplatne.cz nebo telefonicky na č. 840 306 090

V zahraničí vydáváme:
Polsko: EXTASY, LOLITY, POLKI W ŁÓŻKU
Rakousko: EXTASE
Norsko: SEXPLOSJON, SEXPLOSJON AMAT@R

Podrobné informace o našich časopisech najdete na stránkách www.pk62.cz

Nevyžádané rukopisy se nevracejí. Vydavatel neodpovídá za obsah inzerce. Všechny modely v tomto čísle jsou starší 18 let.

Přetisk a jakékoli šíření povoleno jen s písemným souhlasem vydavatele. Tento magazín nesmí být prodáván a jakoukoliv formou zpřístupněn osobám mladším 18 let.

© PK 62, a. s. 2016

MILÍ ČTENÁŘI!

Můj strýček míval ve zvyku pořídit si vždycky v závěru roku nějaký nový svršek – nejčastěji to byl zimník – a na Tři krále se objevit ve dveřích s obligátním heslem: Do nového roku v novém! Vzpomněl jsem si na něj při přemýšlení o textu na „péefko" a celkem logicky mě napadla varianta jen o jediné písmenko kratší: Do nového roku v nové! – doplněno obrázkem souložícího páru. Ale máte-li vyhovující partnerku, není jistě důvod se jí zbavovat jenom proto, že jsme o rok starší. Všichni ostatní se ale podle tohoto hesla jistě zařídit mohou. Za celou redakci vám k tomu přeji maximum úspěchů a hodně štěstí!

Richard Světlý,
šéfredaktor
richard.svetly@pk62.cz

Z OBSAHU ČÍSLA

10 NA EX – NA SEX!
Před lety jeden z belgických výrobců piva tvrdil, že jejich mok pomáhá ošklivým lidem k sexu již od roku 1862. Nevíme sice, kolikrát vám pomohl alkohol k sexu, ale ruku na srdce, kdo tuhle zbraň nezkusil alespoň jednou použít? Dá vám rychleji střízlivá, nebo po skleničce? Povolte její zábrany douškem kvalitního moku a uvidíte ten rozdíl. Ta skleničce o ní ale prozradí ještě mnohem víc.

30 TAJEMSTVÍ PORNOHVĚZD
Ve spolupráci s redakcí časopisu pro vyznavače S/M jsme natáhli na mučidla a podrobili právu útrpnému pět největších evropských pornohvězd. Chtěli jsme slyšet, co a jak prováději tyhle megasamice v soukromí svých ložnic, když na ně nedohlíží oko kamery – a také jsme se to dozvěděli!

42 NENÍ MILENKA JAKO MILENKA
Lidé jsou opravdu hodně různí a nejvíc to vynikne při sexu. Začnete chodit s prsatou blondýnou k sežrání a za dva měsíce zjistíte, že je frigidní. Smůla. Sbalíte atraktivní šťabajznu a ona přijde do postele v kůži a s bičem. Šok. Přítelka po půl roce projeví přání, abyste ji počural. Čeho se ještě dočkáte?!

46 PRAVDY A LŽI O HOLENÍ KUNDIČEK
Trendy kundička je dnes jednoznačně hladce oholená, maximálně ji zdobí drobný vyholený obrazec, proužek nebo véčko. Přesto ještě stále existují vyznavači přírodního porostu, které blaží šátrání v houštinách a lovení chloupků z mezizubních prostorů po skončení orálního sexu. Nechceme nikomu nic diktovat, ale...

50 ŠŤASTNĚ VDANÁ ALANA EVANS
Jestli si ještě pořád myslíte, že pornoherečky jsou chodící vaginy bez mozku, přečtěte si rozhovor s Alanou Evans, která ani jako typická pornstar nevypadá. Má za sebou slušně rozjetou kariéru a přitom si nikdy nešňupla kokain, nenechala si implantovat silikon do prsou – a je pět let šťastně vdaná.

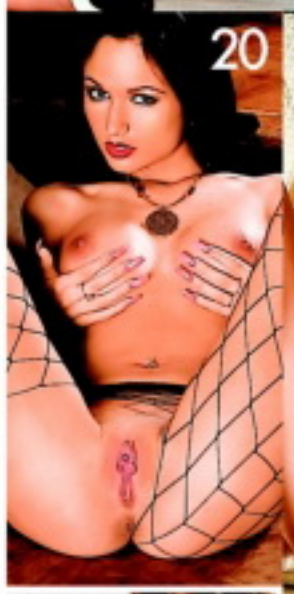

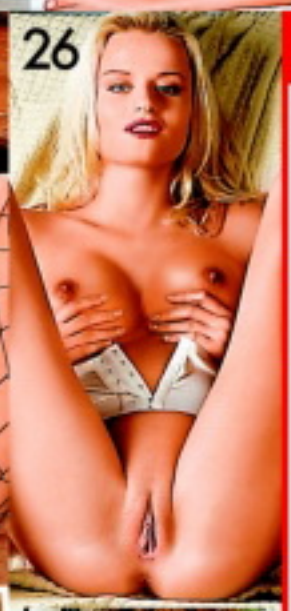

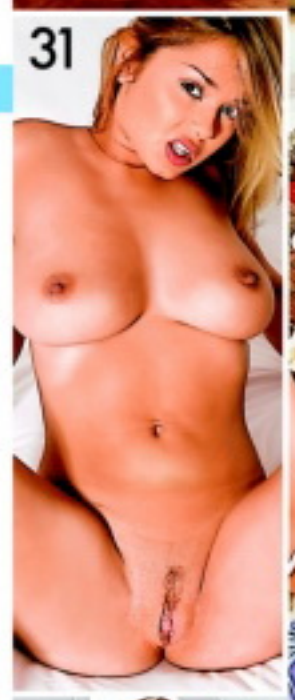

JAK SI POŘÍDIT LEO TV?

1) UPC LEO TV je zařazena i v Digitální televizi UPC v erotickém balíčku spolu s dalšími programy, podrobnosti naleznete v záložce programy na: **www.upc.cz/televize/balicky-programu**. V případě, že již erotický balíček předplacený máte, bude vám LEO TV spuštěna zdarma.

2) Satelit Astra – Skylink LEO TV je dostupná i na kartách Skylink v ČR i SR. Bližší informace naleznete na **www.skylink.cz** nebo **skylink.sk**. LEO TV je dostupná již v základním balíčku MULTI.

3) T-Mobile Televize LEO TV je zařazena v základním balíčku Standard satelitní televize T-Mobile. Podrobnosti naleznete na: **http://www.t-mobile.cz/web/cz/osobni/televize**

4) Pevná linka – O_2 TV LEO TV je dostupná také v IPTV provozované společnosti Telefónica O_2. Více informací na **www.O2-TV.cz**

5) Digitálna Televizia Magio
Vyberte si z bohatej ponuky programov rôznych žánrov a sledujte ich v najlepšej digitálnej kvalite. **www.telekom.sk/osobne/televizia**

6) Pro diváky s kabelovým vysíláním
V současné době má LEO TV podepsané smlouvy o šíření programu s desítkami kabelových operátorů po celé republice. Pro konkrétní podmínky sledování LEO TV ve vašem regionu doporučujeme pro urychlený příjem LEO TV kontaktovat vašeho kabelového operátora a zažádat o zařazení LEO TV do vaší nabídky.

SMS SEZNAMKA

Pohodlné, diskrétní a rychlé seznámení prostřednictvím SMS zprávy!

Místo Vašeho tel. čísla bude na konci inzerátu uveden kód, díky kterému budete se zájemci komunikovat formou SMS zpráv zcela anonymně až do doby, než si sami předáte svá telefonní čísla.

Jak odpovědět na inzerát (nebo na došlou odpověď): napište SMS ve tvaru: **IN PK 6ti místný kód text odpovědi** a odešlete na číslo **909 55 30**. Obratem obdržíte potvrzení o odeslání odpovědi inzerentovi.

Jak podat inzerát: napište SMS ve tvaru: **IN PK text inzerátu** a odešlete na číslo **909 55 30**. Obratem obdržíte potvrzení o přijetí inzerátu a Váš SMS BOX (6ti místný kód), který bude uveden pod textem inzerátu, místo Vašeho telefonního čísla)

ONA HLEDÁ JEHO

- Blondynka 25let,sympaticka,vesela,hleda starsiho muze na urovni, pro spolecne stravene chvilky bez naruseni naseho soukromi,tesim se:) **IN PK 685589**
- Hledam symp.nekuraka z Ov,ktery by si rad uzival projizdky kabrim s pohlednou,rozv.strednich let. **IN PK 628881**
- Zena str. let, hleda pritele od 50 do 60 ti k diskr. schuz. okr. RK. HK. ZN. JEN SMS. **IN PK 069629**
- Hledam pohledneho,vysokeho muze,ktery chce milenecky hezky vztah. **IN PK 884665**
- 38/168 BOUBELKA. Lb., hleda kamarada na pekne chvile s vypo. **IN PK 512052**
- LB. HLEDAM POHLEDNEHO, SOLIDNIHO MUZE, KTERY RAD POMUZE. JINAK NEPIS! ROZVED. PLNOSTIHLA 47/165/80/7. OBYC. HOLKA VESELE POVAHY. PIS TELEFON. JEN SLUSNE! **IN PK 815220**
- Jn. Jmenuji se Kata z Jablonce n N. 35 l., kdo ma zajem, tak muze .. napis tel cislo a ja te prozvonim. **IN PK 992479**
- UL-Zena 51/165/72 v nouzi by rada potkala dobre zajisteneho podnikatele solventniho,nelakomeho,ktery rad pomuze.Pis tel.c. **IN PK 103705**
- 46 l vdana zena, hleda sympat. muze z PM, kteremu take chybi laska, milovani a zabava. Pokud chces, tak napis, muzem to podnikat spolu. Tesim se na odpoved od Tebe! **IN PK 989799**
- Ahoj, jsem 27-leta vdana bruneta stredni post. Hledam muze do 37 let pro obcasne schuzky – intimni chvilky, popovidani. Hledam "nahradni vztah" ne jen sex. **IN PK 068516**
- CL.POHLEDNA 37 LET,HLEDA JEDNOHO MILENCE.JA NORMALNI ZENA,TY NORMALNI MUZ.DISKRETNE. **IN PK 512932**
- Pritazliva a sympaticka 40citka ml.vzhledu s osobnim kouzlem hleda zabezpeceneho pana ke schuzkam.Jsem od Brna. **IN PK 710665**
- Zena VS, 53 let, kuracka, formalne vdana zijici vsak sama, silna osobnost, narocna na ostatni i na sebe, hleda muze stejnych kvalit a primereneho veku. Ph. **IN PK 314545**
- Dve kamaradky hledaji muze na urovni k nez. seznameni. Tesime se. **IN PK 713002**
- Hledam slusneho chlapa,ktery ma vice v hlave jak v kalhotach:-),a ktery umi byt k zene nezny.Romantik nad 50 let s jemnymi prstiky je vitan. **IN PK 386166**
- SYMPATICKA,STIHLA CERNOVLASKA,30/164/54 miry 86/66/87,Z MORAVY,HLEDA MUZE K DISK.SCHUZKAM. JESTLI MUZES POMOCT,NAPIS TEL.CISLO. **IN PK 176996**
- AHOJ, jsem stihla dlouhovlaska, ktera hleda muze na obcasne schuzky, diskretne! Muze byt i starsi! **IN PK 596046**
- AHOJ, KRASKA HLEDA MUZE NEBO ZENU, KTERI PRACOVNE CESTUJI. PRIJEMNA SPOLECNICE, KTERA NECHCE SEDET NA JEDNOM MISTE. P.S. TESIM SE, SPECHA. **IN PK 479389**
- Zena stredniho veku hleda milence, diskretne a ktery me bude pomahat. **IN PK 998274**
- UL. Zena 52/165/72 by rada poznala pritele.Jsem hodne v nesnazich.Diskretnost,cistota vitana i spolehlivost.Napis tel.c. **IN PK 099828**

ON HLEDÁ JI

- ja sympatak Vych.cechy UO 28 let hledam zenu milenku muze byt i domina ,p.s. Uz se tesim na tve pokyny,ponizeni,nucena nahota apod. **IN PK 143798**
- AHOJ MAM 32 ROKOV SOM ZADANY HLADAM ZENUSKU ALEBO SLECNU NA NEZAVEZNE OBCASNE STRETNUTIA NAJLEPSIE PRAHA **IN PK 199244**
- Martin z Ostravy,31let,zkuseny,hleda kvalitni dominu-udelam VSE,co chces!bondage,foot fetis,pradlo fetis,69,oral,stridani poloh, fantazie,obcas romantika. **IN PK 791751**
- Hledam divku,zenu co ma rada fetis,latex,fisting a dalsi sex. specialitky, podminka 100% zdravi a nezavislost. Jsem sportovni postavy ,36.let. Os **IN PK 153453**
- Obycejny kluk z vesnice 35/170 hleda holku do 36 let, nejen na sex, ale take na trvaly vztah. Nejlepe HK a okoli. **IN PK 849173**

ON HLEDÁ JEHO

- kluk hleda muze ,nadrzeny analni kurvicka-devka, nenasytny. udelej mi to.tesim se az si sednu na ... hm acH.okres ov ja 26 **IN PK 946135**

Cena jedné SMS je 30 Kč. vč. DPH. Technicky zajišťuje Topic Press s.r.o., info@topicpress.cz, www.topicpress.cz, www.platmobilem.cz.

VAŠE SEXY FOTKY

Těšíme se na vaše fotografie i popis toho, jak vznikaly. Máte nyní tři možnosti, jak nám je doručit: **1)** *Poštou:* ***LEO, P.O.BOX 164, Černokostelecká 20/2020, 100 31 Praha 10.*** *Na zadní straně každé fotografie musí být toto prohlášení:* ***Souhlasím se zveřejněním své fotografie v periodikách vydavatelství PK 62, a. s.*** *+ podpis, jméno, rodné číslo a adresa vyfotografované osoby.* **2)** *Mailem (včetně souhlasu):* ***leo@pk62.cz.*** **3)** *Vložit na naší internetovou stranu, kde najdete potřebné instrukce.*

Aneta, Brno

Petra, Praha

Anna, Plzeň

Klára, severní Čechy

Irena, 24 let, Praha

500 ZA VAŠI FOTKU MĚSÍCE!
Jana, 32 let, Plzeň

Mirka, 31 let, jižní Morava

Simona, 25 let, Praha

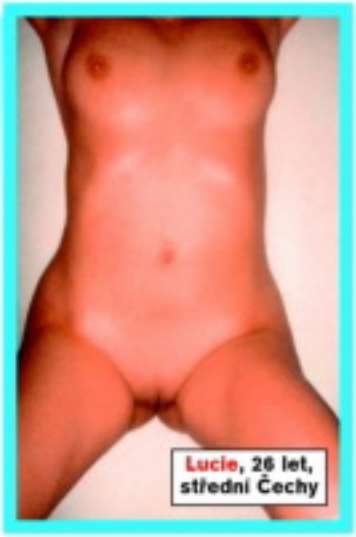
Lucie, 26 let, střední Čechy

FOTKA MĚSÍCE
Renata, 23 let, Praha

Miša, Brno

sexvcr.cz flirtrande.cz leotv.cz

BRIGITA

Tak
dělej!

Čauky! Tak ty jsi ten vyhlášenej borec, co uprcá do bezvědomí libovolnou holku? Slyšela jsem to o tobě... Chtěl bys to zkusit s touhle nabušenou kundičkou, frajere? Myslíš, že na to máš? Tak si dáme malou rozcvičku, pojď!

Tak dělej!

909704550
MASTURBACE ŽIVĚ!

BRIGITA

Koukej to pořádně rozjet, ať vidím, jestli ten klacek nemáš jenom na paradu. A jestli se uděláš dřív, než na to skočíme, máš prostě smůlu... Ošukáš mě natvrdo, jako malou, bezbrannou holčinu, ty prasáku? Narveš mi ho až do krku a pak hned do prdelky? A nakonec zpátky a vycákáš se mi do pusy? Tak dělej!

Víc, než si dokážeš představit
909 55 12 34 kód 41
55 Kč/min. vč. DPH. Poskytuje: TOPIC PRESS s.r.o., info@topicpress.cz, www.topicpress.cz, www.platmobilem.cz. Pro starší 18 let.

ZUZANA

VĚK: 24 let
KDE BYDLÍ: Praha 6
CO DĚLÁ: manažerku inzerce
KDY ZAČALA SE SEXEM: v sedmnácti
CO MÁ NEJRADĚJI: Předvést se chlapovi v prádle a pak ho ze sebe nechat servat.

Víc zábavy než práce

Když jsem přišla do ateliéru a viděla kluka, který mě bude fotit, mrkla jsem zkušeným okem na jeho poklopec a nemohla jsem si to odpustit: „Páni, ty ale máš veliký koule, co?" Podíval se dolů a povídá: „Ono je to vidět?"

„Zatím ne, ale doufám, že bude," já na to. Pak jsem mu při focení ukázala svoje tělíčko ze všech stran, chválil mě a povzbuzoval, a když jsme skončili, byla jsem už tak akorát rozdělaná. Shodil kalhoty a vybalil na mě to svoje nářadí. Spadla mi brada, měl je fakt obrovský a k tomu pořádnej klacek! Šoustali jsme ještě déle, než trvalo celé focení, nemělo to jedinou chybu... Miluju svou práci!

NA EX – NA SEX!

AFRODIZIAKUM?

Před lety jeden z belgických výrobců piva tvrdil, že jejich mok pomáhá ošklivým lidem k sexu již od roku 1862. Nevíme sice, kolikrát vám pomohl alkohol k sexu, ale ruku na srdce, kdo tuhle zbraň nezkusil alespoň jednou použít? Jenomže ani to není jenom tak a je potřeba alespoň něco vědět o působení jednotlivých drinků. Zatím se nám podařilo zjistit pouze to, že alkohol v přiměřeném množství skutečně jako afrodiziakum působí. Úplně náhodou jsme však zjistili také to, že podle značky oblíbeného nápoje můžete o vyhlédnuté dírce zjistit mnohem víc, než se zdá. Jak je to možné? Následující údaje a skutečnosti jsou totiž výsledkem podrobného zkoumání reakcí testovaného hejna mladých pokusných samiček na jednotlivé druhy míchaných i čistých drinků. Nakonec jsme zjistili, že v oblasti působení alkoholu na povolnost krásek máme značné mezery a všechny získané údaje musíme doplnit o další data. Úplně jinak je tomu u zařazení dívek do kategorií podle druhu oblíbeného nápoje. Tady je naše úspěšnost při vší skromnosti přímo ohromující a kolega doufá, že se mu studii podaří využít i k získání grantu na publikování všech získaných informací ve třicetisvazkové encyklopedii. Ale teď už ke kundičkám.

Dá vám rychleji střízlivá, nebo po skleničce lahodného alkoholu? Povolte její zábrany douškem kvalitního moku a uvidíte ten rozdíl. Ta sklenička o ní ale prozradí ještě mnohem víc.

STEHNA KOLEM PŮLLITRU

Děvčata většinou pijí pivo jenom na žízeň v horku nebo po jídle. Vliv na jejich sexuální apetit nemá jednorázové pití piva žádný, a má-li vůbec nějaký vliv, pak leda jako uspávadlo – konkrétně Soňu se kolegovi podařilo vzbudit až za hodinu. Holky, které pijí pivo pravidelně, ale nemají zábrany a do vašeho pelíšku je dostanete poměrně snadno. Nečekejte však žádné divy a už vůbec ne něco, co by souviselo s fantazií.

909 261 070
26 Kč/min!
UKÁŽU TI JAK MASTURBUJI!

STÁLE NADRŽENÁ NICOL
909 260 333
Moje kunda je nažhavená, tak tam narvi svýho ptáka!
jen 26 korun za minutu!!

PERVERZNÍ A ÚCHYLNÁ SESTŘIČKA!
909 260 001
NONSTOP - 26 Kč za minutu!

OPÍCHEJ MI ANÁL!
909 26 45 40

PŘÍSNÁ EMA

Na kolena sube!
Chytni si ptáka do ruky a pojď lízat moji piču!
909260001
JEN 26 KČ ZA MINUTU!

SUPER SMS CHAT SEZNAMKA
Napiš nadrženým děvčatům vzrušující sms
a odešli na číslo: 909 30 30

ANIČKA
Sice už mi není 20, ale chuť na sex mi nechybí. Ráda bych, ale nemám s kým! Ozveš se mi a třeba něco podnikneme?
Napiš mi sms s kódem:
MN 501
a něco o sobě...

BARČA
Máš rád pěkně macatý baculky s pořádně velkýma kozama? Ano? Napiš mi, mám mokrou a pořádně nažhavenou svou piču! Chci už šukat!
Napiš mi sms s kódem:
MN 502
a něco o sobě...

DANA
Ráda si honím svou kundičku, ale strašně nerada sama, nechceš se ke mě přidat? Pěkně si ho vzít do ruky a pořádně vystříkat?
Napiš mi sms s kódem:
MN 503
a něco o sobě...

Cena SMS jen 30 Kč vč. DPH/SMS

PERVERZNÍ SESTŘIČKA
Udělám tě perverzní vyšetření, projedu tvůj anál, nahmatám prostatu a pak z tebe vydojím všechnu tvou mrdku!
909 260 010

VY SA JU TĚ 909 260 600

super sexy povídky
DOMINY, LESBIČKY, STARÉ, PERVERZ, GAY, SESTŘIČKY, UČITELKY, DOKTORKY, SUBINKY, TROJKA, BDSM...
SUPER CENA: JEN 23 KČ/minuta!
909 235 500

LESBIČKY
909 26 00 10
24 H NONSTOP!

26 Kč min!

PŘÍRODNÍ ZRZKA
909 26 10 70

PERVERZ SEX
909 260 600
NONSTOP
JEN 26 KORUN ZA MINUTU!

Od 18+! Provozuje: P.B. PO BOX 19, 341 01 HO
www.nejholky.com, info@sexpotelefonu.biz
více na: www.platmobilem.cz

CENA VOLÁNÍ NA VŠECHNA ČÍSLA MAX. 26 Kč vč. DPH ZA MINUTU!
více nadržených holek na: www.nejholky.com a www.sexypovidky.com

NENÍ STŘIK JAKO STŘIK

Kromě toho, že bílé víno odbourává tuky, vyhovuje jako nápoj spíše dívkám, které se moc neodvazují. A když, tak po docela slušném množství. Platí i pro vinný střik. Jak jsme ale zjistili, stojí to pak za to! Po celé láhvi vyváděly i ty nejupjatější slečny, že jsme se nestačili divit. Byly ochotné dělat prakticky cokoli. Od striptýzu v baru až po divokou soulož v autě. (Na tomto místě bych chtěl osobně poděkovat slečnám Haničce a Vendulce za nevšední erotický zážitek a majiteli autoservisu za rychlou opravu tlumičů redakčního auta výměnou za možnost zúčastnit se našeho testu.)

RUDÉ JAKO KREV

Děvčata s oblibou v červeném víně jsou naopak od prvního okamžiku veselá, zábavná a jejich přítomnost vnese sluníčko do každé společnosti. Jsou to skvělé kamarádky, mají si s každým co říct, ale bohužel skoro nevědí, k čemu vlastně mají klín. Ne že by snad byly frigidní, ale nelibují si ve střídání partnerů a v dobrodružstvích na jednu noc. Ani nám se nepodařilo dívku pijící červené víno dostat tam, kam jsme chtěli, a tak jenom zprostředkovaně názor kolegy Málka, jehož partnerka pije zásadně také jen tento druh alkoholu: „Sex u nás probíhá bouřlivě. Moje samička je divoká a chce to hodně často." Divoká a věrná zároveň – chápu Málkovy kruhy pod očima!

ké a voňavé. I pokud ji míchají s tonikem, neubírá to nic na jejich přitažlivosti. Redaktor Petřík po otestování dokonce několika slečen – velmi ho to zaujalo – becherovku doporučuje. Modelka Petra ochutnala becherovku poprvé. Zde jsou její bezprostřední pocity: *„Hned po první sklence jsem cítila, jak se mi po těle rozlévá teplo. Kolem páteře mi projel mrazivý blesk a já pocítila neodolatelnou touhu po mužském objetí."*
Petra opravdu začala být nezvykle přítulná, a tak se nám podařilo po druhém panáku blíže prozkoumat její vzrušení. Při ohledání kalhotek jsme zjistili, že její kundička je vlhká, jako kdyby Petra právě prožívala vášnivé mazlení. Nemohli jsme ji samozřejmě jen tak nechat odejít. Kolega se ochotně nabídl, že roztouženou dívčinu uspokojí, a krátce nato se dívčina rozhodla uspokojit i zbytek redakce.

Nabídka alkoholických nápojů je samozřejmě mnohem bohatší a všechny typy moků se nám na dvoustranu nevešly, proto se k tématu ještě vrátíme v příštím čísle.

RUMOVÝ BULVÁR

Holky, které neodmítnou rum, v sexu neodmítají vůbec nic. Mají to rády a jejich živočišnost je až na hranici s nymfomanií. Zdá se, že jich není mnoho, ale nejde jen o to poručit si v restauraci panáka rumu, hodně hospodyněk při pečení neodolá a lokne si na chuť. A která, v chladném počasí, odmítne grog na zahřátí? Vyzkoušeli jsme, že rum je povzbuzovadlo a dívky jej pijící jsou v sexu k neutahání. Nejmenovaný kolega by mohl vyprávět. Urostlá brunetka otestovala svůj sexuální apetit v jeho náručí a jeho následující zážitky se nám podařilo výhodně prodat redakci časopisu Fantastic, který je věnován bizarnímu sexu.

SLADKÉ POKOUŘENÍ

Nápoj ryze český, poměrně dost alkoholický a pro mnohé i velice voňavý. Dívky po becherovce jsou něžné, slad-

909704655
PRDELKA ČEKÁ

Šukám už
půl roku
a dost mě to
baví :-) Teď jsem
objevila, jak to umí
takovej zkušenej
chlapák
v pětačtyřiceti.
Péro jak špalek,
obrovský
těžký koule
a žaludа jak
švestku...

IVETA

On to udělal

Nevěřila jsem, že to do mě fakt narve, ale on to udělal. Chvíli se se mnou úžasně zvrhle mazlil, cucal mi bradavky jako posedlej, já mu mrskala tu kládu... Pak mi do ní hrábl, prohlásil „Už krásně tečeš, prcinko" a narval do mě toho čuráka až po koule! Řvala jsem bolestí i slastí a on do mě bušil, úplně bezohledně mě mrdal jako hračku a nejlepší na tom bylo, že mě to rajcovalo. Úplně nejvíc ze všeho, co jsem do tý doby poznala. Vystříkal se mi do pusy...

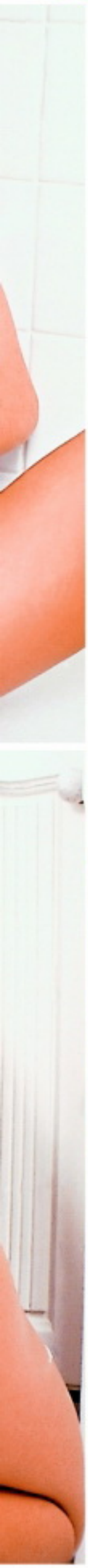

LEO TV – VZRUŠENÍ, JAKÉ TI JINÁ TELEVIZE NENABÍDNE!

ORDINACE V NADRŽENÉ ZAHRADĚ 2

S naší televizí si opět můžeš zahrát na gynekologa. Nadržený borec ve falešném lékařském obleku a ve skutečné ordinaci si své pacientky prohlíží ze všech stran a nezůstane jen u prohlídky! Jejich vzrušení je ovšem nehrané a sténání při orgasmu reálné! **Podívej se, jaké to je, když holky roztahují nohy dobrovolně!**

LEO TAXI: OPĚT V AKCI

V erotickém taxíku na tebe čeká spousta dalších českých dívek, které za svezení zaplatí svým nahým tělem a pořádnou šukačkou! Naši řidiči se opět vydali do akce, ve které dojedou s holkami až na konečnou – k pořádnému výstřiku! **Jdeš do toho s nimi? Stopařky už mávají!**

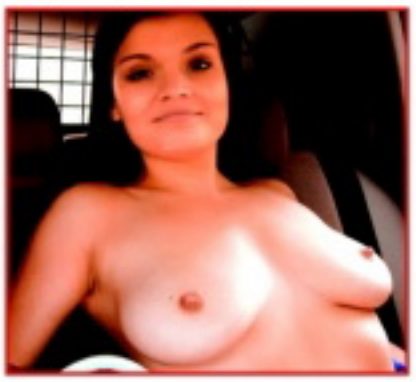

MOJE PRVNÍ PÉČKO 3

Přinášíme ti další várku začátečnic, které si sex před kamerou vyzkoušely poprvé! Podívej se, jaké dívky se tentokrát nechaly přemluvit a překonaly svůj stud! Každá skončila vyšukaná a postříkaná. Buď znovu u toho, když se jim náš borec dostane mezi nohy! **Moje první péčko 3 – exkluzivně pouze na LEO TV!**

TAKHLE ŠUKÁME MY! 3

Máme tu pro tebe nové páry, které si užívají před naší kamerou! Čeká tě opět parádní přehlídka dvojic z Čech i z Moravy. Chceš vidět, jak umí české holky kouřit ptáky a jak nastavují své chtivé kundičky? Zajímá tě, jak je čeští samci projíždějí svými tvrdými kládami? **Vychutnej si v akci dvojice, které můžeš běžně potkat na ulici!**

SBĚRATELÉ LOLITEK 3

Opět ti přinášíme mladé, nezkušené, ale nadržené české holky! Svlékej je s námi, zkoumej a przni! Zaručujeme ti, že v tomto pořadu každé dívčí kalhotky půjdou dolů! **Sběratelé lolitek 3 – to jsou další vzrušující výpravy za tajemstvím studentských kundiček, které můžeš zažít jedině u nás!**

PRVNÍ PÉČKO V LESE

Co může čekat mladá holka, která se vydá s chlípným fotografem sama do lesa? Bude muset ukázat prsa? Skončí bez kalhotek? Ne, to je pořád ještě málo! Náš borec každou z nich pořádně ošuká! Pro většinu dívek to je první sex před kamerou! Některé se stydí, některé se možná těší, ale žádná neodolá! **První péčko v lese – pořad, ve kterém k šoustání přemluvíš každou!**

TOP 909 704 655 SEZNAMKA

Vyber si dívku, vytoč 909 70 46 55 a poté sděl operátorce kód dívky. Budeš přesměrován na její telefon.

Jmenuji se MARIE, je mi 44. Jsem plnostihla tmavovlaska, mladistveho vzhledu. Delam oral i anal. Rada kourim a polykam!

vytoč číslo: **909 70 46 55** a sděl kód: **336265**

Ja, 26 let, stihla a vysoka, polodlouhe blond vlasy a prsa c.3. Pritel mi utekl s jinou, chci si ted napino uzivat sexu. S kymkoliv!

vytoč číslo: **909 70 46 55** a sděl kód: kód: **336266**

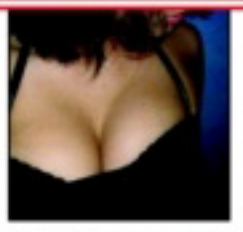

Ahojky, je mi 29 a rada bych poznala sex se vsim vsudy. Jsem kozata cernovlaska, stydliva a ne moc zkusena.

vytoč číslo: **909 70 46 55** a sděl kód: kód: **336267**

Jsem stihla a momentalne uplne sama. Miluju rozcakane semeno na bradavkach a na obliceji. Jsem 30/170/62/2.

vytoč číslo: **909 70 46 55** a sděl kód: kód: **336268**

Hledam stalejsiho sexualniho partnera pro divoky sex. Nejlepe do 55ti let. Jsem prsata blondyna, 45 let, zachovala.

vytoč číslo: **909 70 46 55** a sděl kód: kód: **336269**

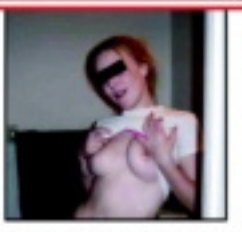

Mlada osamela zrzka hleda partnera, ktery ma rad S/M, jsem stihla vysoka s upravenou kundickou. 24/168/55

vytoč číslo: **909 70 46 55** a sděl kód: kód: **336270**

Klara z Prahy 27 leta hleda na dlouhe vecery aktivniho pritele do postele. Jsem 165/59 kg nadrzena brunetka, vyholena.

vytoč číslo: **909 70 46 55** a sděl kód: kód: **336271**

AIRTOY, a.s., P.O. BOX 834, 115 55 Praha 1; 70Kč/MIN vč. DPH. www.platmobilem.cz. Od 18+

EXPRESS SEZNAMKA

Jak odpovědět: POŠLI SMS VE TVARU: FAJčíslo(mezera)TEXT A POŠLI NA číslo 909 0355.

PŘÍKLAD: FAJ1001 Ahoj, rad bych se seznamil. Jmenuji se Karel... A odešli na číslo 909 0355.

Vdaná, se zájmy o hudbu a kulturu. Hledám inteligentního přítele se smyslem pro humor. Napiš sms ve tvaru: FAJ1006 + text a pošli na 909 0355.

25 letá, prý pohledná blondýna,sportovní postavy, z Prachaticka, hledá přítele, který má rád sex. Napiš sms ve tvaru: FAJ1007 + text a pošli na 909 0355.

Jsem Sarlota a bydlím v Praze. Líbí se mi muži v uniformách. Najdu tě zde? Ozvi se. Napiš sms ve tvaru: FAJ1008 + text a pošli na číslo 909 0355.

Ahoj, je mi 19 let a toužím poznat sexuálního přítele pro nezávazný vztah. Napiš sms ve tvaru: FAJ1009 + text a pošli na 909 0355.

Ahojky, já hledám a hledám a pořád tě nemůžu nějak najít. Hledám bohadství v duši. Napiš sms ve tvaru: FAJ1010 + text a pošli na 909 0355.

Provozuje AIRTOY, a.s.; infolinka 602 777 555; 55Kč/sms vč. DPH. reklamace@airtoy.cz; Od 18+. www.platmobilem.cz

ANETA

Naplněná k prasknutí

Supersamičku jako Aneta jsme museli podrobit přímo křížovému výslechu. Musíte uznat, že taková megakočka si o to přímo říká. Kdo by o ní nechtěl vědět první, poslední? Takže vězte, že poprvé nabídla svou tekoucí kundičku ztopořenému ocasu v sedmnácti letech. Prý to nebyl největší playboy na gymplu, zato o něm šly fámy, že má neskutečně velký péro. Aneta už tehdy, když se rozhodla, že o to chce přijít právě s ním, získala tichý obdiv všech spolužaček.

Naplněná k prasknutí

ANETA

Láska k velkým ocasům ji nepustila dodnes, i když od té doby neměla nijak závratný počet milenců. Šuká ale tak často, jak to jde, a nejraději na koníčka. Jestli to není v rozporu s těmi megaklacky? Prý vůbec, její kundičce dělá dobře, když je naplněná k prasknutí. Má jediný zatím nesplněný sen, zapichat si na mořské pláži...

Uděláme se SPOLU 909 55 12 34 zadej tajný kód 42
55 Kč/min. vč. DPH. Poskytuje: TOPIC PRESS s.r.o., info@topicpress.cz, www.topicpress.cz, www.platmobilem.cz. Pro starší 18 let.

JEDINÁ ČESKO SLOVENSKÁ

vzrušení, kterému rozumíš

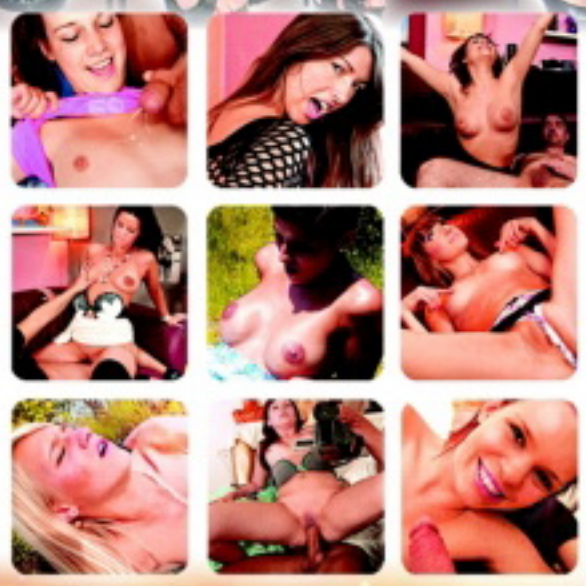

- *Nadržené české dívky a páry v záplavě originálních hardcore pořadů!*
- *Pouze na LEO TV ti nabídneme nejlepší erotiku z českého prostředí!*
- *Denně od 22 hodin si užívej s chlípnými holkami, které nikdy neřeknou ne!*
- *Další informace a stovky ukázek z vysílání můžeš najít na www.leotv.cz!*

TELEVIZE PRO DOSPĚLÉ
JEDINEČNÁ NABÍDKA ZÁBAVY PRO DOSPĚLÉ
OSVĚDČENÁ ZNAČKA
LEO TV
MAXIMÁLNÍ VZRUŠENÍ KAŽDOU NOC!

Skoro
ztrácím
vědomí

BUDEŠ IHNED!
909 70 45 50
AIRTOY, a.s. P.O. BOX 834, 115 55 PHA1, 70Kč/min. vč. DPH. Od 18+ www.platnoblem.cz

ROXANA

Co je na tobě zvláštního, tedy kromě toho, že jsi neskutečně rajcovní samička? *Když je muž, se kterým si užívám, opravdu hodně dobrej a strefí se při šoustání na to správný místo, mám neuvěřitelně silný orgasmus. Začnu se celá třást, jako bych v sobě měla obrovský vibrátor, a skoro ztrácím vědomí. Vlastně jsem v tu chvíli mimo, nevím o sobě.*

Křičíš u toho? *V téhle fázi už ne, před tím určitě vzdychám o hodně hlasitěji, než je normální.*

ROXANA

A co mluvení? Posloucháš u toho ráda sprosťárny nebo pochvaly, jak jsi dobrá? *Jenom na začátku, při rozjezdu. Myslím si, že pak už by se člověk neměl rozptylovat mluvením, prostě to tak nemám. Při předehře je fajn slyšet, že jsem kus a jak ho rajcuju, ale pak už sama nemluvím, jen vzdychám. A u chlapa mi vyhovuje totéž. Rozhodně je super, když pořádně zařve ve chvíli, kdy se udělá, nemám ráda „tichošlápky", kteří se vystříkají, jako by se vlastně nic nedělo.*

A tvůj oblíbený cíl výstřiku? Kam to máš nejraději? *Nejvíc si vychutnám společný orgasmus, když ve mně zůstane a napere to do mě. Ale někdy, podle nálady, když se mi udělá na břiško a na prsa. Je super, když má hodně natlakováno a ohodí mě shora dolů, třeba i na obličej.*

Tvoje nejrajcovnější místo kromě kundičky? *Myslíte pro zasouvání? Určitě zadeček. Nechávala jsem se šoustat do zadečku od svého prvního kluka, než jsem se odhodlala přijít s ním o panenství, a líbí se mi to dodnes.*

Takže nejraději na sobě máš... *Prsa, to asi napadne každého a ani se nedivím. A mně se snad taky nikdo nediví, že jsem s nimi spokojená. Tobě snad nepřijdou super?*

Skoro ztrácím vědomí

Dívky hledají sex

Miluji sex, miluji muže, jakýkoliv způsob sexu mi není cizí a ráda se podřídím tvému přání. Jen ho vyslovit.
Pošli SMS ve tvaru **POR 212 + text zprávy** na č. **909 55 30** nebo volej na tel. č. **909 556 666**-kód **61**

Řídím se jen tím, co říká a chce mé tělo! Chci sex a chci ho hned! Nač čekat, jen si užijeme a půjdeme si každý svou cestou.
Pošli SMS ve tvaru **POR 213 + text zprávy** na č. **909 55 30** nebo volej na tel. č. **909 556 666**-kód **38**

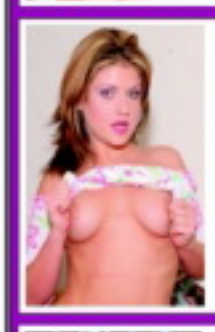

Vykouřím tě k zbláznění, jazýček mi sjede až ke tvým kulkám a já si s nimi pořádně pohraju. Napiš kdykoliv, nebudeš litovat.
Pošli SMS ve tvaru **POR 214 + text zprávy** na č. **909 55 30** nebo volej na tel. č. **909 556 666**-kód **18**

Aaaach...Krásně mi zajíždí prstíky mezi moje pysky a já si začínám masírovat mého poštěváčka. Jsem tak nažhavená, jen čekám až se ke mně přidáš. Už prosím piš.
Pošli SMS ve tvaru **POR 215 + text zprávy** na č. **909 55 30** nebo volej na tel. č. **909 556 666**-kód **12**

Nadržená sexuchtivá erotomanka visí na drátě a je připravena tě dovést k pořádnému orgasmu. Když mi řekneš jak to máš rád, nechej pak už všechno na mě. Jsem skvělá.
Pošli SMS ve tvaru **POR 216 + text zprávy** na č. **909 55 30** nebo volej na tel. č. **909 556 666**-kód **64**

Už jsi měl dneska krásný sexík? Já ano, ale jednou je pro mě málo. Chtěla bych to pořád! Jsem nadržená a neukojená děvka, která to miluje na všechny způsoby.
Pošli SMS ve tvaru **POR 217 + text zprávy** na č. **909 55 30** nebo volej na tel. č. **909 556 666**-kód **68**

Líbí se ti rajcovní prádélko? Máš rád sexy tělo a divokou jízdu na pořádném těle, které opravdu stojí za to? Už nemusíš hledat, stačí jen napsat.
Pošli SMS ve tvaru **POR 218 + text zprávy** na č. **909 55 30** nebo volej na tel. č. **909 556 666**-kód **58**

Nadrženou dírku má můj zadeček a čeká na tvůj ocas, abys mi ho tam strčil a pořádně se mi do něj udělal.
Dírka je připravená a krásně nažhavená.
Pošli SMS ve tvaru **POR 219 + text zprávy** na č. **909 55 30** nebo volej na tel. č. **909 556 666**-kód **43**

Zvýšený tarif - 30 Kč/SMS, 55 Kč/min. vč. DPH. Technicky zajišťuje Topic Press s.r.o., info@topicpress.cz, www.topicpress.cz, www.platmobilem.cz. Pro starší 18 let. Ilustrační foto.

ChciHolku.cz

Pořádně šťavnatá a sexy seznamka!

Portál CHCIHOLKU.CZ je součástí skupiny LEO TV MEDIA, Tel.: +420 281 090 601, +420 281 090 608, e-mail: leotvmedia@pk62.cz, www.leotv.cz

Mladá a sympatická bruneta s miminem hledá vhodného tatínka a taky partnera. Je mi 24 let. Pokud máš zájem napiš sms ve tvaru: LENKA26 na číslo 909 4450.

sms: LENKA26 na 909 44 50

Mám ráda anál, orál a střídání poloh, pokud jsi ve věku do 40 let, jsi štíhlý sportovní typ tak tě ráda poznám, větší M výhodou. Pošli sms ve tvaru: HELENA14 na číslo 909 4450.

sms: HELENA14 na 909 44 50

Zbožňuji kouření a lízání, o hltání semene ani nemluvím, jsi ochotný si užívat krásný orálek se mnou? Pak neváhej a ozvi se brzo ať si užijeme. Pošli sms ve tvaru: IVA20 na 909 4450.

sms: IVA20 na 909 44 50

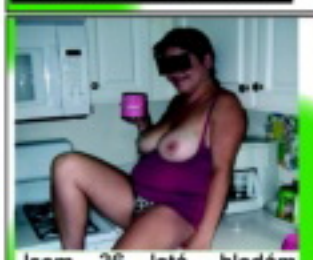

Jsem 36 letá, hledám nadrženého muže do 50 let, pro milování s fantazií. Jsem neustále nadržená s věčnou chutí na sexuální hrátky. Pošli mi sms ve tvaru: KARINA42 + něco o sobě a pošli na 909 4450.

sms: KARINA42 na 909 44 50

Jsem štíhlá a pihatá holka, která je pořád v pohybu. Pokud jsi také akční a nerad sedíš doma u telky, hledám právě tebe. Napiš sms ve tvaru: KLARCI28 + text na 909 4450.

sms: KLARCI28 na 909 44 50

Jana 29/181/59.Hledám vášnivého muže do 55 let, který se nebude bránit téměř ničemu. Žádné tvrdé extrémy, ale sex s fantazií. Napiš sms ve tvaru JANA33 + text na číslo 909 4450.

sms: JANA33 na 909 44 50

Provozuje AIRTOY, a.s.; infolinka 602 777 555; 50Kč/sms vč. DPH. reklamace@airtoy.cz; Od 18+. www.platmobilem.cz

Příklad: MIRKA22 Jmenuji se Lukas a rad bych si s tebou povidal... a pošli na číslo 909 4450

24 let, atraktivní blondýna, štíhlá, hledá muže, nejlépe podnikatele. Věkový rozdíl nevadí, naopak ocením své zkušenosti. 100% zdraví. Napiš mi SMS ve tvaru **LEO SYLVA** tvůj text na **909 55 30.** Zavolej na tel. **909 55 66 66** kód **42.**

Zkušená žena staršího věku - jdu na věc bez zbytečných řečí. Pošli SMS - napiš **LEO MARIE** + tvůj text na **909 55 30.** Volej na **909 55 66 66** kód **59.**

Obyčejná ženská (39) zklamaná z předchozího vztahu hledá a stále věří, že najde prima chlapa, kterému nebude vadit mých pár kilo navíc. Zavolej mi na tel.**909 55 66 66** kód **58.** Nebo pošli SMS na č. **909 55 30** – napiš **LEO VLADKA** + tvůj text

Zvýšený tarif - 30 Kč/SMS, 55 Kč/min. vč. DPH. Technicky zajišťuje Topic Press s.r.o., info@topicpress.cz, www.topicpress.cz, www.platmobilem.cz. Pro starší 18 let. Ilustrační foto.

Celá ČR: Mirka 33/172/61, pěkná, štíhlá. Přijedu za tím, kdo mi to pořádně udělá. 100% zdraví podmínkou. Napiš mi sms ve tvaru: **MIRKA33** + tvůj text a pošli na **909 4450**. Jsem delší dobu sama a tak trochu nadržená.

sms: MIRKA33 na 909 4450

AIRTOY, a.s., infolinka 602 777 555, www.platmobilem.cz, 50Kč/SMS +č.DPH. Od 18+

30 letá brunetka, štíhlá. Toužím poznat muže do 60 let, který mi dá lásku a porozumění. Ráda podnikám výlety do přírody. Pošli mi SMS ve tvaru **LEO LAURA** tvůj text na číslo **909 55 30.** Volej na **909 55 66 66** kód **44.**

Katka, 33 let, sexy tmavovláska, velmi vášnivá touží poznat něžného milence. Pošli mi SMS ve tvaru **LEO KATKA** + něco o sobě na **909 55 30.** Volej na **909 55 66 66** kód **21.**

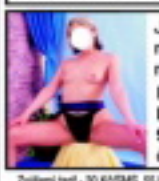

Jsem dominantní žena a hl. muže, od kterého vyžaduji naprostou poslušnost. Pošli mi SMS ve tvaru **LEO NIKOLA + tvůj text** na **909 55 30.** Nebo zavolej na číslo **909 55 66 66** kód **73.**

Zvýšený tarif - 30 Kč/SMS, 55 Kč/min. vč. DPH. Technicky zajišťuje Topic Press s.r.o., info@topicpress.cz, www.topicpress.cz, www.platmobilem.cz. Pro starší 18 let. Ilustrační foto.

VĚK: 24 let • **MÍRY:** 89–59–90 • **ZAMĚSTNÁNÍ:** sekretářka • **PRVNÍ SEX:** v osmnácti • **KOLIK MĚLA CHLAPŮ:** víc než 15 • **OBLÍBENÁ POMŮCKA:** vlastní prsty • **OBLÍBENÁ POLOHA:** zezadu • **CO JI NEJVÍC RAJCUJE:** kouření velkých ocasů

Když kouřit, tak velkýho!

JANA

Hned na začátku prázdnin jsem byla s pár spolužáky na chalupě. Byl tam i Ondra, který se mi líbil už od prváku. Celý týden to ale vypadalo, že o mě nemá zájem. Když jednou všichni šli k vodě a my tam zůstali sami, začala jsem se na verandě opalovat jenom v maličkých kalhotkách. Ondra za chalupou štípal dříví. Slyšela jsem, že přestal, a pak vrzlo prkno na verandě. Věděla jsem, že je za mnou a bradavky se mi postavily.

LUCIE

Chci si zakouřit
909 553 333 kód 67
55 Kč/min. vč. DPH. Poskytuje: TOPIC PRESS s.r.o., info@topicpress.cz
www.topicpress.cz, www.platmobilem.cz. Pro starší 18 let.

Začátek prázdnin

JSEM DRAČICE A UPOUŠTÍM OHEŇ

RÁDA JI PŘEDVÁDÍM

VĚK: 25 let ● PRACUJE JAKO: hosteska ● MÍRY: 97–60–92 ● KDE TO MÁ NEJRADŠI: na nezvyklých místech ● PRVNÍ ŠUKÁNÍ: v šestnácti a půl ● OBLÍBENÁ POLOHA: na koníčka

Simona je typ, kterému se stačí podívat do očí, a máte jasno – stojí před vámi nefalšovaná divoška. A jakmile se podíváte i jinam než do očí (když vám dá šanci), budete nejspíš stát vy před ní jako dokonale ztopořený nadrženec. Simča se povedla, ví o tom a umí si naplno užít všechny možnosti, které skýtá její parádní sexy tělo. A hlavně neváhá se o svůj sex-appeal, parádní kozičky a otrimovanou prcinu podělit. Užijte si to i vy!

Vulgární snad nejsem, ale kdybych nebyla trochu „nemravná", sexík by mě nejspíš ani zdaleka tolik nerajcoval.

Jo, prostě ji ráda roztahuju a předvádím, no a? Mám co ukazovat, tak by bylo dost hloupé se o to nepodělit, ne?

JSEM „NEMRAVNÁ“. NO A CO?

Jasně že dovedu být i něžná a zahrát nesmělou holčinu.

Tohle všechno mi narostlo hodně brzy, takže už si užívám hezkých pár let. A připadá mi to naprosto v pořádku. Tobě snad ne?

SIMONA

TAJEMSTVÍ PORNOHVĚZD

Ve spolupráci s redakcí časopisu pro vyznavače S/M jsme natáhli na mučidla a podrobili právu útrpnému pět největších evropských pornohvězd. Chtěli jsme slyšet, co a jak provádějí tyhle megasamice v soukromí svých ložnic, když na ně nedohlíží oko kamery – a také jsme se to dozvěděli!

ANITA ANGEL
PANENSTVÍ ZA PENÍZE

PŘEZDÍVKA: Fairy, Blue Angel
VĚK: 21
PŮVOD: Skandinávie
MÍRY: 94–57–91
ORIENTACE: Bi
ŠUKÁ OD: patnácti
V BRANŽI OD: devatenácti
STÁLÝ PARTNER: momentálně má partnerku
PŘED KAMEROU: specializuje se na lesbický sex, ale můžete ji vidět i s muži
HLAVNÍ EROTOGENNÍ ZÓNA: klitoris
V SOUKROMÍ MÁ NEJRADĚJI: celonoční něžné mazlení a orální sex s dívkou
NEJSILNĚJŠÍ ZÁŽITEK: první milování s dívkou – když po trochu drsné ztrátě panenství testovala jiné možnosti, do světa lesbického sexu ji uvedla starší budoucí kolegyně
NEJVĚTŠÍ TAJEMSTVÍ: „Jako teenager jsem byla vyloženě ošklivá a přitom strašlivě nadržená. Tomu chlapovi, co mě odpanil, jsem dokonce zaplatila! A nevěřili byste tomu, byl to hnusák..."
NAŠE HODNOCENÍ: ★★★★★
(My ti rozumíme, Fairy, taky jsme za sex párkrát zaplatili...)

Tenhle andílek si peklo omotá kolem prstu.

ZIZI
SOUKROMÁ BUKKAKE PARTY

PŘEZDÍVKA: nemá, **VĚK:** 20
PŮVOD: Maďarsko
MÍRY: 97–91–95
ORIENTACE: Bi
ŠUKÁ OD: patnácti
V BRANŽI OD: osmnácti
STÁLÝ PARTNER: kolega
PŘED KAMEROU: orál, anál, trojka, lesbo, S/M, piss
HLAVNÍ EROTOGENNÍ ZÓNA: bradavky
V SOUKROMÍ MÁ NEJRADĚJI: kvalitní šukačku s přítelem nebo divokou párty aspoň v sedmi lidech – nic mezi tím!
NEJSILNĚJŠÍ ZÁŽITEK: sex na školním výletě se třemi kluky, které vyprovokovala a potom totálně utahala
NEJVĚTŠÍ TAJEMSTVÍ: „Ještě jako amatérka jsem jednou absolvovala soukromou Bukkake party, kdy jsem se (za prachy) nechala postříkat asi od deseti chlapů. Docela zásadní zážitek pro mou následující praxi ;-)"
NAŠE HODNOCENÍ: ★★★
(Fajn holka, ale nebyli jsme mezi těmi deseti)

Zizi to rozjíždí naplno od osmnácti.

KLARA WILDLING
ULÍTÁVÁM NA KOUŘENÍ

PŘEZDÍVKA: Little Animal, **VĚK:** 23
PŮVOD: Německo, **MÍRY:** 98–60–94
ORIENTACE: hetero
ŠUKÁ OD: šestnácti
V BRANŽI OD: dvaceti
STÁLÝ PARTNER: vlastní manažer
PŘED KAMEROU: specializuje se na orální sex, ale zvládá všechno
HLAVNÍ EROTOGENNÍ ZÓNA: rty, bříško
V SOUKROMÍ MÁ NEJRADĚJI: se svým miláčkem cokoliv
NEJSILNĚJŠÍ ZÁŽITEK: když vzala svého současného partnera poprvé do pusy
NEJVĚTŠÍ TAJEMSTVÍ: „Vlastně to není žádné tajemství – absolutně ulítávám na kouření. Zbožňuju sání obrovského klacku, jako má můj partner a záplavu semene, která z něj stříká..."
NAŠE HODNOCENÍ: ★★★★ (Kdyby tak netrvala na tom svém jediném, bylo by hvězdiček pět!)

Klaře se říká Zvířátko – právem.

NATASHA
ORGIE V POSILOVNĚ

PŘEZDÍVKA: Baby Face
VĚK: 22
PŮVOD: Rusko
MÍRY: 100–62–95
ORIENTACE: hetero
ŠUKÁ OD: sedmnácti
V BRANŽI OD: dvaceti
STÁLÝ PARTNER: zásadně bez
PŘED KAMEROU: proslula hlavně scénami s více muži v posilovně
HLAVNÍ EROTOGENNÍ ZÓNA: kundička
V SOUKROMÍ MÁ NEJRADĚJI: pořádně namakané samce, nejlíp kulturisty, a drsnou bouchačku
NEJSILNĚJŠÍ ZÁŽITEK: když si ji vyhonila při projekci svého prvního filmu
NEJVĚTŠÍ TAJEMSTVÍ: „V sedmnácti jsem byla divoké dítě ulice. Jednou mě sebrali a na stanici znásilnili tři policajti. No a nejenže mě to nerozhodilo, docela jsem si to užila..."
NAŠE HODNOCENÍ: ★★★ (Ok, v pornofilmu možná, ale tři policajti v reálu?!)

Natasha má hustě natrénováno.

sexvcr.cz nemravnaseznamka.cz flirtrande.cz

LILI

Chci se dlouho a dráždivě svlíkat a předvádět se ti jako teď. Ty mezitím nastartuješ tu svou megakládu a až budeš mít chuť, prostě na mě skočíš, vrazíš ji do mě a budeš přirážet jako zběsilá mašina. Já se pod tebou budu prohýbat a vzdychat, protože když mě někdo tak krásně tvrdě píchá, nedá se to vydržet. Zbožňuju ten pocit, když se do mě chlap udělá, je to, jako by do mě startoval raketoplán... Tak na co ještě čekáš, chlape? Jsem nažhavená na nejvyšší stupeň, chci teď hned pořádnýho samce, co mi do tý nadržený kundy našroubuje klacek, tvrdej jako žula, a jeho nalitý koule mě začnou fest pleskat přes zadek.

Na co čekáš, chlape?

STRČ MI HO TAM!
909 70 45 50

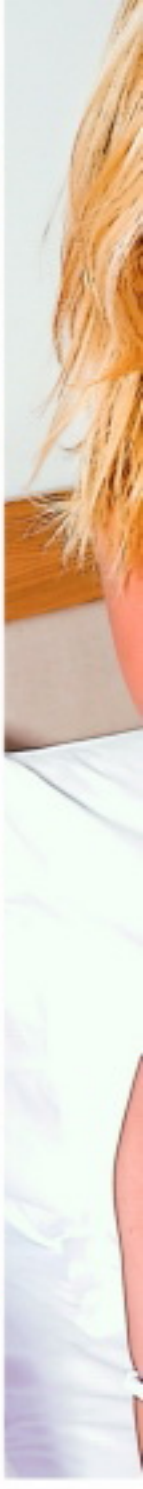

LILI

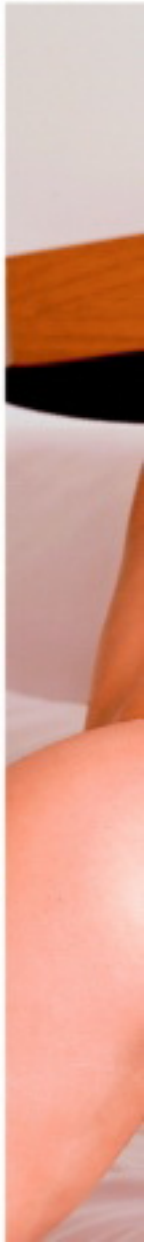

Na co čekáš, chlape?

Chci chlapa jako ty, co mě popadne jako nadrženou samičku a prostě mi ošuká a naprcá díru. Chápeš? Už mě netrap, prosím, nemuč mě a vezmi si mě, chci to, hrozně moc, teď hned!

magazín LEO

LEDEN 2017

PO	ÚT	ST	ČT	PÁ	SO	NE
						1
2	3	4	5	6	7	8
9	10	11	12	13	14	15
16	17	18	19	20	21	22
23	24	25	26	27	28	29
30	31					

ÚNOR 2017

PO	ÚT	ST	ČT	PÁ	SO	NE
		1	2	3	4	5
6	7	8	9	10	11	12
13	14	15	16	17	18	19
20	21	22	23	24	25	26
27	28					

BŘEZEN 2017

PO	ÚT	ST	ČT	PÁ	SO	NE
		1	2	3	4	5
6	7	8	9	10	11	12
13	14	15	16	17	18	19
20	21	22	23	24	25	26
27	28	29	30	31		

Čekám jenom na Tebe!
Brigita

Chci, aby ses chvíli nechal rajcovat a pak mi to udělal podle sebe, přesně tak, jak budeš mít chuť. Může to být něžně a mazlivě, dlouhé lízání mi rozhodně nedělá špatně.

Když milenec saje šťávu z mé kundičky a strká mi přitom prst do zadečku, bývá to dost dobrý a většinou se v pohodě poprvé udělám, ještě než začneme píchat. A může to klidně být i trochu víc natvrdo. Mám citlivá prsa, ale to neznamená, že nesnesou pořádné zmáčknutí, a až bude tvůj obrovskej ocas bušit ve mně, můžeš mě do nich klidně i štípat.

Mám ráda plnou pusu
909 553 333
zadej tajný kód 68
55 Kč/min. vč. DPH. Poskytuje: TOPIC PRESS s.r.o., info@topicpress.cz, www.topicpress.cz, www.platmobilem.cz. Pro starší 18 let.

REBEKA

Jak budeš mít chuť

Ahoj jsem Karmen, už od mládí snívám o tom, že moje napružené bradavky poznají úlevu. Pošli mi SMS ve tvaru **ILEO KARMEN** něco o sobě na číslo **909 55 30**

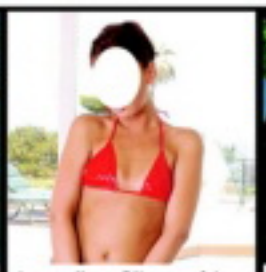

Jmenuji se Silva a ráda uskutečňuji sex po internetu, co takhle napsat kocoure. Pošli mi SMS ve tvaru **LEO SILVA** něco o sobě na číslo **909 55 30**

Čekám jen na tvůj zásun zlato, myslím, že jsem ještě nikdy nezažila ten pravý orgasmus. Buď jen můj a napiš. Pošli mi SMS ve tvaru **LEO HELENA** něco o sobě na číslo **909 55 30**

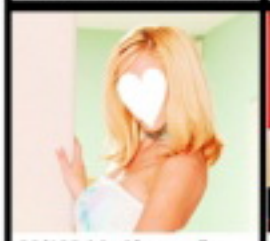

29/163 hledám muže na krásné milování plné něhy a citu. Vstoupíme spolu do ráje. Můžeš být i mladší. Miluju sex. Napiš mi SMS ve tvaru **LEO IVETA** tvůj text na číslo **909 55 30.**

Chci muže, který by mě ošukal a šel, nechci žádné city, žádné problémy, jen sex bez závazků. Jsem vdaná, ale často sama. Pošli mi SMS ve tvaru **LEO LIDA** tvůj text na číslo **909 55 30.**

Vzrušuje tě, když tě žena svádí, potom ti sváže ruce a zakryje oči, pak ti ho dlouze kouří a nakonec tě pomiluje? Tak se ozvi. Pošli mi SMS ve tvaru **LEO RENATA** něco o sobě na č. **909 55 30.**

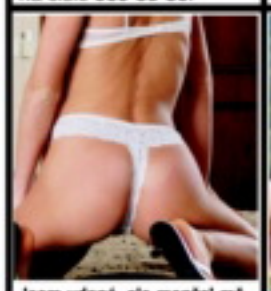

Jsem vdaná, ale manžel mě zanedbává. Chybí mi SEX! Hl. samečka, který mě dokáže kdykoliv uspokojit. Napiš mi SMS ve tvaru **LEO EVA** tvůj text na 909 55 30

Hledám muže k pravidelným sexuálním schůzkám. Pošli mi SMS ve tvaru **LEO JANA** tvůj text na **909 55 30**

Chci se s tebou udělat, tak se ozvi. Pošli mi SMS ve tvaru **LEO BARA** něco o sobě na číslo **909 55 30**

Osamělá žena hledá muže na erotické hrátky, na stavu ani věku nezáleží. Zdraví a diskr. podmínk. Pošli mi SMS ve tvaru **LEO ANDREA** něco o sobě na číslo **909 55 30**

Mladá, svobodná dívka ráda pozná kluka či muže, který má rád ženy a sex. Nehledám krásu, jen postelové porozumění. Pošli mi SMS ve tvaru **LEO MARCELA** něco o sobě na číslo **909 55 30**

Dominantní žena hledá perverzního muže k výchově. Máš-li chuť poznat něco nového, tak se ozvi. Pošli mi SMS ve tvaru **LEO RENATA** něco o sobě na číslo **909 55 30**

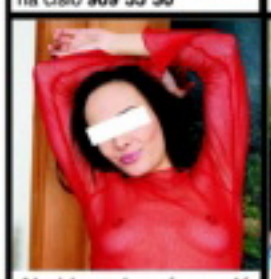

Ahoj jsem hravá, veselá a moc dravá. Už se moc těším až někomu napíšu svoje nadržené choutky. Pošli mi SMS ve tvaru **LEO KARIN** něco o sobě na číslo **909 55 30**

Miluji orální sex a tak bych ráda darovala svoje nenasytná a něžná ústa jenom Tobě. Nečekej a napiš. Pošli mi SMS ve tvaru **LEO SOFIE** něco o sobě na číslo **909 55 30**

Chtěla bych být tvým symbolem prvotřídního sexu, chci ti dát nejenom první lekci, tak se neboj a pojď se zaučit. Pošli mi SMS ve tvaru **LEO VANDA** tvůj text na číslo **909 55 30**

Ahoj lásko, máš chuť si pořádně zadovádět? Už máš svého ptáčka krásně připraveného? Má kundička je děsně nenasytná. Napiš mi SMS ve tvaru **LEO ALENA** tvůj text na číslo 909 55 30.

25 letá, atraktivní dívka hledá finančně zajištěného muže do 60ti let, nejlépe zadaného, k občasným schůzkám. Chci být hýčkána. Pošli mi SMS ve tvaru **LEO OLGA** tvůj text na číslo **909 55 30**

Mám neukojené sexuální představy a můj manžel je nechce se mnou realizovat. Najde se odvážný muž? Jsem 29/164/58. Pošli mi SMS ve tvaru **LEO MARIE** něco o sobě na číslo **909 55 30**

Provozuje TOPIC PRESS s.r.o., info@topicpress.cz, cena 30 Kč/SMS; ilustrační foto

Obyčejná ženská hledá obyčejného chlapa. Co z toho bude nevím, ale za pokus to stojí. Nemyslíš? Pošli mi SMS ve tvaru **LEO STEPANKA** něco o sobě na **909 55 30**

Poznala jsem spoustu chlapů, ale stále hledám toho pravého, se kterým zažiju ten nejlepší orgasmus mého života. Budeš to ty? Napiš mi SMS ve tvaru **LEO MIRIAM** něco o sobě na **909 55 30**

BUDU STÉNAT ROZKOŠÍ
zavolej 909 551 234 kód 41

UDĚLEJ MĚ
909 55 12 34
zadej tajný kód 42

Můžu ti dát vše, o čem se ti dosud jen zdálo. Jsem vášnivá, chtivá a mám ráda sex na ty nejdivočejší způsoby. Moje kozičky a kundička ti budou k dispozici, pokud o to budeš stát. Pošli mi SMS ve tvaru **LEO TEREZA** tvůj text na č. **909 55 30**

Hledám stále nadrženého samce, který ví, co chce a dokáže mě uspokojit. Budu jen tvá. Napiš mi SMS ve tvaru **LEO HEDVIKA** něco o sobě na **909 55 30**

Vášnivá a divoká
zavolej 909 553 333 kód 67

Stále nadržená
909 55 33 33
zadej tajný kód 68

Ahoj jmenuji se Věra. Jelikož jsem křesťansky založená, ještě jsem nepoznala tu pravou rozkoš. I když jsem plachá, snažím se poznat někoho touto cestou a mám chuť zhřešit. Pošli mi SMS ve tvaru **LEO VERA** něco o sobě na **909 55 30**

Už mě nebaví být pannou, konec s tím. Buď ten první, ať mám dlouho na co vzpomínat. Napiš mi SMS ve tvaru **LEO KATKA** něco o sobě na **909 55 30**

Hledám učitele sexu
zavolej 909 460 030 kód 19

Nezkušená
909 460 030
zadej tajný kód 20

Jsem studentka a hledám finančně zajištěného muže, který mě bude rozmazlovat.Zdraví a diskrétnost podmínkou. Pošli mi SMS ve tvaru **LEO RADKA** něco o sobě na **909 55 30**

Hledám chlapa, který má stále chuť na sex a který se nebojí zkoušet stále něco nového. Napiš mi SMS ve tvaru **LEO DITA** něco o sobě na číslo **909 55 30**

NAŽHAVENÁ SAMIČKA
zavolej 909 606 666 kód 39

Studentka
909 606 666
zadej tajný kód 20

Jsem snadno vzrušitelná a rychle se udělám. Jinak jsem docela normální holka, kterou zkrátka baví sex více, než je obvyklé. Jestli máš zájem, ozvi se. Napiš mi SMS ve tvaru **LEO NATALKA** tvůj text - něco o sobě na 909 55 30

Menší hnědovláska ráda pozná muže, vášnivého, pro krásný sex. Mám čas jen dopoledne. Jsem atraktivní, 33/165. Pošli mi SMS ve tvaru **LEO KATKA** tvůj text na 909 55 30

Natálka
zavolej 909 551 234 kód 41

Hnědovláska Katka
909 551 234
zadej tajný kód 42

Pátrám po dvou neslušných pánech, kteří by mě to pořádně udělali, nejenom zezadu. Napiš mi SMS ve tvaru **LEO DARINA** něco o sobě na **909 55 30**

Už si ani nepamatuji kdy jsem měla semeno na mém jazýčku, nechtěl by si mi to připomenout? Napiš. Jsem docela nedočkavá. Pošli mi SMS ve tvaru **LEO CLEA** něco o sobě na číslo **909 55 30**

Hledám pány na sex
zavolej 909 553 333 kód 67

ORAL
909 553 333
zadej tajný kód 68

Mám jedno tajné přání a moc se za něj stydím. Napiš a já ti prozradím, co si moje kundička přeje. Pošli mi SMS ve tvaru **LEO RENATA** tvůj text na 909 55 30

Už jsem to dlouho neměla a chci si užít. Za mírnou úplatu Pošli mi SMS ve tvaru **LEO DARINA** tvůj text na číslo 909 55 30

Tajné přání
zavolej 909 460 030 kód 19

CHCEŠ SLYŠET JAK VZDYCHÁM?
909 460 030 kód 20

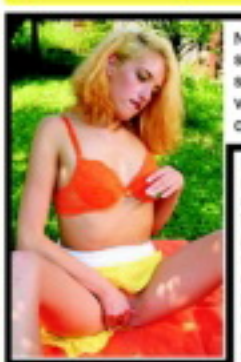

Nejsem žádná kráska, ale šukat umím skvěle. Napiš, budu moc ráda, protože se nebojím seznámení. Pošli mi SMS ve tvaru **LEO ESTER** něco o sobě na číslo **909 55 30**

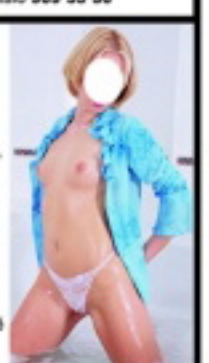

Budu tvoji malou dívkou, která poslušně udělá, to co si přeješ, pojď si se mnou pařit, pošeptám ti svá přání. Napiš mi SMS ve tvaru **LEO LEA** něco o sobě na číslo **909 55 30**

SUPER SEXSEX
zavolej 909 606 666 kód 39

Malá děvka
909 606 666
zadej tajný kód 20

30 Kč/SMS, 46/55/60 Kč/min. vč. DPH. Poskytuje: TOPIC PRESS s.r.o., info@topicpress.cz, www.topicpress.cz, www.platmobilem.cz. Pro starší 18 let. Ilustrační foto.
Jedná se o službu zábavního charakteru, některé profily mohou být moderovaným SMS chatem.

Trénovaná kundička

Neřeším vztahy a zamilovávání se, baví mě prostě žít a užívat si. Sex miluju a jsem při něm asi dost divoká. Jako holka jsem byla vždycky součástí nějaké klukovské party, klidně jsem se s nimi i prala. Dodnes mám ráda, když se s chlapem před šukáním trochu poperu – potřebuju cítit, že má navrch. Když jsem pak nahá a on na mně klečí, uznám, že jsem ho provokovala a nechám se potrestat, klidně i v poutech.

EVA

STRČ MI HO TAM!
909 70 45 50

Poslušně ho hulím, dokud chce, nechám se šukat tak, jak se mu to líbí, a moje prsa snesou i tvrdší zacházení. A snesou ho ráda. Mačkání, kousání, třeba i kolíky na prádlo a přitom cítit, jak ve mně tvrdě a rychle klouže jeho ocas, dokud nezrychlí a nevycáká se do mě, to je přesně ono.

EVA

Trénovaná kundička

NENÍ MILENKA JAKO MILENKA

PŘEKVAPENÍ Z RODU PŘÍJEMNÝCH

AERODYNAMICKÁ NABÍJEČKA

Milenka libující si v latexových oblečcích a prádle patří jednoznačně do kategorie milých překvapení, byť klade trochu vyšší nároky na vaši peněženku. Není-li její zvláštnůstka spojená s jiným, méně přijatelným fetišem nebo úchylkou, milovnici jemné gumy můžeme s klidným svědomím doporučit každému, kdo hledá změnu a netradiční orgastický zážitek.

Lidé jsou opravdu hodně různí a nejvíc to vynikne při sexu. Začnete chodit s prsatou blondýnou k sežrání a za dva měsíce zjistíte, že je frigidní. Smůla. Sbalíte atraktivní šťabajznu a ona přijde do postele v kůži a s bičem. Šok. Přítelka po půl roce projeví přání, abyste ji počural. Čeho se ještě dočkáte?!

Klady: *Každé holce to v latexu sluší. Stejně jako lycra nebo koneckonců libovolný elastický materiál bezvadně vylepší postavu, všechno se zpevní, drží pohromadě a tam, kde má. Mohli bychom popsat tři strany, na stehno, prso či zadeček v latexu si prostě musíte sáhnout, abyste to poznali.*

Zápory: *Jak už bylo řečeno, latex není levná záležitost, takže pokud nepatříte příjmově do nadprůměru, musíte si „drobné dárečky" odpustit a spoléhat na to, že si partnerka bude svůj šatník rozšiřovat sama.*

UŽ ZASE JSI ZLOBILA?!

Ruku na srdce, kdo z nás nikdy holku neplácl přes vyšpulený zadek, když ji bral odzadu? Tak nějak to patří k věci a těch, kterým se to nelíbí, je naštěstí jako šafránu. No a když chce víc než jednou dvakrát plesknout, nebo se z ní dokonce vyklube zapřisáhlá „spankerka"? Proč ne. Hra na zlobivou holčinu nebo nezvedenou žačku je jedna z nejpopulárnějších...

Klady: *Zaprvé – vás to nebolí. Zadruhé – jestli jste si ještě „playing roles" v téhle variantě nevyzkoušeli, nejspíš přicházíte o hodně. Zatřetí – netrvá-li na kožené plácačce za osm set, nestojí to ani korunu (a když na ní trvat bude, máte jedinečnou záminku seřezat ji jako psa ;-)*

Zápory: *Kromě situace, kdy byste zapomněl zavřít okno a sousedi na vás poštvali policii v domnění, že někomu ubližujete, nás žádný nenapadá. Aby vás nepálila dlaň, stačí natáhnout koženou rukavici nebo sáhnout po vhodném nástroji – nařezal jste někdy dítěti? Tak vidíte, není co dodat.*

SEXY POVÍDKY JEN ZA 23 KORUN ZA MINUTU: 909 235 500

NA KOLENA SUBE! JE ZDE TVÁ PANÍ!
909 23 23 23
VOLEJ MI NONSTOP JEN ZA 23 KORUN ZA MINUTU!

909 230 230
SUPER SEX
Jen 23 korun za minutu!

MAXIMÁLNÍ PERVERZ
909261070
JEN 26 KČ/MIN!

SEXY LESBY
26 KORUN/MINUTA!
909 260 001

NEUKOJENÁ BABIČKA
ANI PO PADESÁTCE CHUŤ NA SEX NEUTICHÁ!
HLEDÁM ZAJÍČKA!
napiš mi SMS ve tvaru:
MN BA
a pošli na číslo:
909 30 30

GAY LINKA
909 260 010

HLASITÝ ORGASMUS
909 23 12 12

Cena volání max. 26 Kč vč. DPH/minuta! Cena sms 30 Kč vč. DPH/sms. Provozuje P.B. PO BOX 19, 34101 HD, i@nejholky.com Vice na: www.platmobilem.cz. Od 18 let! Ilustrační foto: www.nejholky.com, www.nejlinky.cz

ROZKOŠE NA HRANĚ

CHTĚLA BYCH ZLATOU SPRCHU

Žádné strachy, touhle hláškou si neříká o to, abyste jí zařídil koupelnu ve stylu arabského šejka nebo filmové superstar, takže nemusíte začít plánovat krádež státních zlatých rezerv. Chce, abyste ji pomočil. Nemáte-li přehnané zábrany a nebude to požadovat pětkrát za den, proč nevyhovět. Vždyť s ní nemusíte být do smrti, a když ji to pořádně nažhaví na šukačku...

Klady: *Pissing je absolutně nejlevnější úchylkou. A když si ho budete chtít vylepšit močením přes ztopořený úd, získáte dokonce neprůstřelně legální důvod k pravidelné konzumaci piva. Po něm to totiž jde – stejně jako s ranní erekcí – jako po másle.*

Zápory: *Milenka vás bude často tahat do koupelny nebo do přírody, pokud si ovšem nechcete předělat ložnici na pisoár. A jako ostatně každá méně obvyklá sexuální praktika vyžaduje i pissing jistou míru konspirace. Močit ženě na veřejnosti do obličeje se většinou nesetkává s pochopením okolí.*

POTRESTEJ MĚ, PANE!

Jakmile se za žádostí o nářez objeví takto podřízené oslovení nebo jde o něco jiného než o běžný erotický výprask, je na čase poněkud zbystřit. Máte před sebou klasickou subinku čili tvora, který k sexuálnímu uspokojení bezpodmínečně potřebuje ponížení, trest nebo dokonce regulérní násilí. Je na vás, jak se k tomu postavíte (když se postaví vám, není co řešit).

Klady: *Konečně se můžete na té jedné pomstít všem těm potvorám, co vás kdy vyždímaly a odkoply, zneužily a ranily! Nejenže můžete ženskou beztrestně svázat do kozelce, seřezat a třeba zavřít na půl dne na hajzlík, ona vás za to bude ještě zbožňovat! A prosit, abyste to dělal ještě a ještě.*

Zápory: *Musíte na to holt mít žaludek...*

STRUČNĚ: BIČ A PRYČ!

NA KOLENA, ŠMEJDE!

Stejně dobře jako se submisivní holkou se můžete setkat s jejím pravým opakem, tedy dominantní osobou. Naštěstí je to také stejně málo pravděpodobné. Pravá domina se nevyznačuje jenom tím, že si nechává povadlé týpky plazit u nohou, ale taky bude mít vždycky hlavní slovo, neklekne a nevykouří vás, a když už se nechá ojet, tak jedině zezadu.

Klady: *Nejste-li sexuální bačkora, žádné nás nenapadají.*

Zápory: *Kromě profesionálek v nočních klubech, které „esemko" ve většině případů provozují jen a pouze pro prachy a bičování chlapských zadků je jim jinak upřímně ukradené, bývají domiry bohužel málokdy ke koukání. Rozkydlá matróna napasovaná v kůži normálního chlapa moc nevzruší.*

JEŠTĚ, JEŠTĚ, JEŠTĚ!

„Ano! Pojď, chci to znovu, prosím, vezmi si mě! Víc! Znič mě, honem, já už zase budu..." Že to zní dobře a nic lepšího si chlap nemůže přát od milenky slyšet? Jistě, dokud to neuslyšíte šestkrát za den. Se skutečnou nymfomankou – záměna s hysterkou je velmi snadná – vás to bude v posteli bavit tak měsíc, pak už budete myslet jen na to, jak se jí zbavit.

Klady: *Vaše sebevědomí vystřelí do nebe. Kdo by se necítil jako meziplanetární král všech kanců, když ta věčně mokrá, vždycky svolná a úžasně vřískající osoba pod ním chce pořád, víc a hlouběji?*

ABYCHOM SI ROZUMĚLI

Žádnou z uvedených méně tradičních sexuálních praktik neodsuzujeme. Jsme tolerance sama, uznáváme, že někdo rád holky, jiný třeba karbanátek v zadku – ať má každý, co je mu líbo, dokud tím nikoho neprudí či přímo neohrožuje. Jenom jsme shrnuli názory běžných nabíječů spolu se zkušenostmi těch, co mají trochu víc „natrénováno". Jde nám o vaše dobro!

VYKOUŘÍ VÁS PŘI SNÍDANI

Vykouří vás při snídani, ošuká v poledne, po večerech a nocích se nebude dít nic jiného.

Zápory: *Časem naštve i takový detail, když z ní po tříčtvrtěhodinovém bušení odpadnete a ona rádoby vtipně zahlásí: „Další, prosím." Bude chtít šukat i ve vzácných chvílích, kdy na to nebudete mít ani pomyšlení. A po prvním odmítnutí vám začne zahýbat. Hustě, nevybíravě a ve velkém.*

Ukážu ti kouzlo
909 460 030 kód 19
46 Kč/min. vč. DPH. Poskytuje: TOPIC PRESS s.r.o., info@topicpress.cz, www.topicpress.cz, www.platmobilem.cz. Pro starší 18 let.

„Broučku, pomiluj mě," fakt není nic pro mě. Nemiluju se, ale šukám, nechci, abys mi lízal mušličku, ale projel jazykem škvíru. Prostě mě berou drsný slovíčka.

Na nějaké velké miliskování a mazlení před tím taky nejsem. Chceš si zapichat? Tak pojď! Ocucej mi kozy, prohrábni mi píču rukou, roztáhni zadek a pleskni mě přes něj a jak zjistíš, že teču, na nic nečekej a hustě do mě naper toho naběhlýho čuráka! Prcej mě jako zvíře, nešetři tu mou škebli a per to do mě. Klidně mi u toho nadávej, ráda si hraju na děvku a tu můžeš ojet jako kus hadru! A foukni to do mě, vycákej se mi do tý díry!

Vycákej se!
ILONA

PRAVDY A LŽI O HOLENÍ KUNDIČEK

Trendy kundička je dnes jednoznačně hladce oholená, maximálně ji zdobí drobný vyholený obrazec, proužek nebo véčko. Přesto ještě stále existují vyznavači přírodního porostu, které blaží šátrání v houštinách a lovení chloupků z mezizubních prostorů po skončení orálního sexu. Nechceme nikomu nic diktovat, ale...

Symbolika bílé je dokonalá.

LOVÍTE RÁDI CHLUPY ZE ZUBŮ?

Každý má své argumenty. Milovníci ochlupení vyznávají přirozenost a pochvalují si, že porost kundičky výtečně zachytává vůni jejího vzrušení. Budou vám také tvrdit, že k dospělé ženě chloupky na ohanbí prostě patří a holá broskvička na ně působí trochu perverzně. Z druhé strany barikády se nejspíš ozvou posměšné hlasy, že když chlap umí ženskou pořádně vzrušit, vůně je dost a dost i bez chloupků, a že je to možná trochu perverzní? No a co? Proč ne! A velmi pravděpodobně ještě přidají vlastní zkušeností podepřený argument, že samotný akt holení prciny je zkrátka super činnost, a navíc perfektní předehra k divoké lízačce a šoustačce. A když jsme u té lízačky, vyznavačům holátek budou spíš připadat perverzní chlupy v puse. Samozřejmě záleží na řadě faktorů, stáří a vzhledu konkrétní kundičky, stejně jako na kvalitě, množství a barvě porostu. Světlý chomáček jemných chloupků nad osmnáctiletou škvírkou jistě neznechutí ani toho, kdo zbožňuje totálně hladké pičky, na druhé straně černá houština deroucí se z kalhotek už opravdu patří spíš do oblasti odpudivého fetiše.

HOUŠTINA JE PRO FETIŠISTY!

Předveď to chlapovi a zešílí!

Už letmý pohled do libovolného pornočasopisu nebo na stejně zaměřený film vám bezpečně napoví, kudy se vzhled moderní broskvičky ubírá. Zástupy mileneckých párů si užívají radostnou předehru při mydlení, holení a následném lízání čerstvě vyholené dírky, byznys se speciálními dámskými holicími strojky a dalšími potřebami jen kvete, na internetu lze najít nekonečné množství stoprocentních tipů, jak a čím zbavit broskvičku porostu, a různá „kundí kadeřnictví" vesele prosperují. K mání jsou dokonce i kouzelné roztoky, které po určité době zaručeně zbaví šuplík na ptáky vaší milenky porostu jednou provždy, čili opak zázračných vodiček proti plešatění. Dozvíte se, že můžete milovanou frndu oholit pomocí depilačního vosku, cukerného roztoku, laseru, elektrolýzy... Zkrátka, na čem se dá vydělat, na tom se vydělává. Pro nás, zapřisáhlé milovníky holých kundiček, ale zůstává hitem číslo jedna holení, ať už s naší asistencí, nebo bez. Hlavně že skulinka vypadá přesně tak, jak nám vyhovuje.

PRAVDY, LŽI A ARGUMENTY

1. LEŽ: **Po oholení narostou silnější chloupky, bude jich víc a kundička se bude muset holit čím dál tím častěji.**
PRAVDA: **Tohle může zbaštit jenom jinoch, který se ještě sám nezačal holit. Podle této pověry by mužům, kteří se pravidelně holí od patnácti let, musel kolem třicítky rašit denně na tváři kompletní plnovous. Chlupů stejně jako vousů naroste jenom tolik, kolik je dáno přirozenou dispozicí, čili počtem cibulek v kůži, holení na jejich hustotu nemá absolutně žádný vliv.**
2. LEŽ: **Oholená kundička je více cítit potem, který by normálně chloupky zadržely.**
PRAVDA: **Hloupost. Nepříjemný zápach vzniká rozkladem potu, který reaguje s pokožkou. Chloupky navíc zadržují vlhkost, která ho ještě zesiluje. Jediný způsob, jak mu zabránit, je pravidelné mytí a používání deodorantů bez ohledu na to, jestli je pička oholená, nebo ne. A že se holá myje snáz, je snad jasné.**

ARGUMENT HOUŠTINÁŘE: Když začnou na oholené kundičce chloupky dorůstat, vzniká regulérní strniště, které nepříjemně škrábe.
ODPOVĚĎ BROSKVIČKÁŘE: Ano, to je fakt. Záleží na vrozené tvrdosti chloupků, jednodenní až dvoudenní strniště na kundičce může ještě rajcovat, potom je třeba holení zopakovat. No a?
ARGUMENT HOUŠTINÁŘE: Při pravidelném sexování se žena musí holit třeba každý týden.
ODPOVĚĎ BROSKVIČKÁŘE: Společné holení její kundičky je naprosto dokonalá předehra!

A co teď s čerstvě oholenou pičou?

Strašně ráda muže svádím, provokuju a rozpaluju, i když už jsem sama dávno tak vyrajcovaná, že mi šťáva z kundičky teče po stehnech až na prdelku. Miluju šimrání těch potůčků slasti. Je jich vždycky hodně, mám to už od puberty, že se rychle a snadno vzrušim na maximum... Hned na druhém místě je lízání mé promočené prcinky. Většina chlapů je úplně na větvi z toho, jak to ze mě crčí, a vysávání mé šťávy si užívají naplno. Jeden mladý kluk z toho byl úplně mimo a celý se zakuckal. Nevím proč, ale od ženy mě to vůbec neláká.

IRENA

Potůčky slasti

909704655
PRDELKA ČEKÁ

Potůčky
slasti

IRENA

K tomu, abych se parádně udělala, v žádném případě nepotřebuju přehlídku poloh jako z Kámasútry. Nejradši mám klasickou na zádech, ale hodně se mi líbí, když mi chlap u toho zvedne natažené nohy a drží je od sebe, to jsem hotová raz dva.

ŠŤASTNĚ VDANÁ

Alana Evans

Jestli si ještě pořád myslíte, že pornoherečky jsou chodící vaginy bez mozku, přečtěte si rozhovor s Alanou Evans, která ani jako typická pornstar nevypadá. Má za sebou slušně rozjetou kariéru a přitom si nikdy nešňupla kokain, nenechala si implantovat silikon do prsou – a je pět let šťastně vdaná.

Jak jsi začínala, Alano?
Tancovala jsem, ale jenom v bikinách, ne nahá. Když jsem se seznámila a Rebem, přišla nabídka natáčet filmy. Musela jsem si vybrat, jedno, nebo druhé. Řekla jsem si: OK, zkusím filmy. A protože máme docela otevřený vztah, funguje to.

Takže jste manželé?
Ano, už pět let. Říká se, že manželství a kariéra v pornu nejdou dohromady, ale podle mě je důležité, jestli ten vztah fungoval už před tím, než začnete dělat porno. Náš ano a funguje pořád.

Který film jsi natočila jako první?
Real Sex Magazine 11 s Mr. Marcusem. Viděla jsem ho asi týden před natáčením ve filmu Nejšťastnější černoch na světě. Takže odpadá otázka, jestli dělám „mezirasové" scény (směje se).

Vážně ti to nevadí?
(Smějí se všichni, protože Alanin manžel je černoch a sedí při interview s námi.) Jistě. Ale jsou lidé, s kterými pracovat nechci, a barva pleti s tím nemá co dělat.

Natočila jsi také něco se svým manželem?
Ano, pár společných scén jsme měli. Lidé se ho ptají, proč se mnou nepracuje víc, ale koneckonců mě má doma...

Kolik filmů jsi natočila a který bys vybrala někomu, kdo tě ještě neviděl v akci?
Udělala jsem asi pětadvacet filmů a vypíchla bych nejspíš Perverse Addictions 2, kde s Tonym Tedeschim předvádíme docela ďábelský análním sex.

Jeden čas si tě lidé pletli s ruskou herečkou Elenou.
Ano, byly jsme obě blond, s přírodním poprsím, stejně velké...

Když mluvíš o přírodním poprsí...
Rozhodně se neproklínám, že jsem si prsa nenechala zvětšit. Jsem prakticky rozhodnutá to jednou udělat, ale kvůli sobě a ne kvůli práci. A chci si dobře vybrat doktora, protože to navždy změní mé tělo.

Bylo součástí tvé smlouvy s firmou Extreme, se kterou ses rozešla, že si necháš zvětšit prsa?
Ne, nebylo. Kvůli tomu spolupráce neskončila.

Tlačí některé firmy na herečky v tomhle směru?
Určitě. Napíší jim do smlouvy „boob job" (španělský sex) a je to. Mluvila jsem s několika dívkami, které dnes litují, že se do toho nechaly vmanévrovat.

Slyšel jsem, že jsi točila i pro Anabolic, hlavně známou scénu s Jakem a Lexingtonem.
Anál s Lexem, to byl tedy zážitek... Ten chlap ho má prostě obrovskýho.

Jsou tihle dva největší, se kterými jsi pracovala?
Ne, pracovala jsem i se Seanem Michaelsem a jsem fakt moc ráda, že můj chlap ho má jenom jako Jake Steed. Takže Sean a Lex jsou dva nejdelší, se kterými jsem kdy pracovala.

A co práce se ženami? Působíš dojmem, že se ti to líbí.
Miluju sex se ženami! Nejsem lesbička, ale zbožňuju to. Vážně nejsem ten typ holky, které pracují se ženami, ale nic jim to neříká.

Jaký je tvůj převažující pocit z téhle branže?
Mám svůj džob ráda, ale řadu věcí dělám jinak než většina holek. Jsem třeba hrdá na to, že při práci nepiju a nikdy neberu drogy. Nikdy jsem ani nekouřila trávu, prostě tyhle věci nepotřebuju.

Moje práce mě baví a kdyby ne, nedělala bych ji.

Kdy jsi zažila sex poprvé?
V patnácti a skvěle jsem si to užila. Znala jsem ho pár měsíců, dala jsem si s ním rande a hned jsme na to skočili. Byl první, kdo mi lízal kundičku, a uměl to fantasticky.

Rozjížděla jsi to hodně, než ses dala na tuhle práci?
Jo, hodně. S holkou jsem měla první zkušenost v sedmnácti a v devatenácti jsem poprvé šla na swingers party.

Co nejšílenějšího jsi kdy podnikla?
Jednou jsme s manželem vzali na večeři jednu holčinu, my dvě se tam trochu opily, a když jsme pak jeli ve dvě ráno domů, brutálně jsme si to rozdaly na předním sedadle vedle mého muže. Svlékla mě do naha, rozervala mi kalhotky... ještě dnes vlhnu, když si na to vzpomenu.

Díváš se někdy na svoje filmy?
Ano. Ráda vidím, jak se to povedlo, a taky chci zjistit, jestli bych příště mohla něco udělat třeba ještě lépe. Dívat se víc do kamery, vzdychat víc nahlas...

Křičet při orgasmu moje jméno...
Fajn tip, díky!

Vzrušuje tě dívat se na sebe ve filmu?
Pro mého manžela ano, já potřebuju, abych cítila, že se mi ta scéna fakt povedla, a ještě to musí být s někým, s kým hodně ráda pracuju.. A pak, ano. Vzrušuje mě to taky. Hodně!

NEJLEPŠÍ FOTKY A KLIPY NA NETU

http://tgp.glamourmodelsgonebad.com/galleries/100007/alana_evans_hc
www.amateursgonebad.com/partners/galleries/100007/alanabed_acg
http://promo.fuckingmachines.com/g/4701-pornstar/1836/i/14/h/
www.beauty-babe.com/twistys49alana/alana-16.html
http://pornstargals.mpegmovieheaven.com/series6/Alana_Evans/
http://promo.fuckingmachines.com/g/4701-pornstar/1836/v/10/h/
http://galleries.blingbucks.com/movie/11/alanaevans/?a=10750
http://galleries.videosz.com/different-worlds_2/1.php?link_id=801

MÍŠA

VĚK: 20 let • **MÍRY:** 86–56–88 • **ZAMĚSTNÁNÍ:** studuje VŠ • **PRVNÍ SEX:** v sedmnácti • **KOLIK MĚLA CHLAPŮ:** jako prstů na ruce • **OBLÍBENÁ POMŮCKA:** robertek • **TAJNÝ SEN:** ošukat fotbalový tým

Nádherná závrať

Dá mi čím dál větší práci tu bez tebe vydržet. Nechala jsem se aspoň vyfotit, abys mě mohl mít pořád u sebe a nezapomněl, jak vypadá moje tělíčko, kterému se tak strašně stýská po tom tvém. Každý večer si to dělám sama. Vezmu si vždycky ty plavky, cos mi koupil a tolik se ti v nich líbím, pak se začnu hladit na prsou a představuji si, že jsou to tvoje ruce...

KRISTÝNA

Potom mi vždycky zabloudí mezi nohy jedna ruka a brzy se přidá i druhá. Hladím si kočičku, až je úplně vlhká, strkám do ní prsty a laskám si poštěváček, až na mě konečně přijde ta nádherná závrať a já křičím, převaluji se a svíjím, jako bys tu byl se mnou, na mně, ve mně. Vrať se mi už, lásko!
Tvoje Kristýna

Proč se neseznámit? (909 460 030
zadej tajný kód 20
46 Kč/min. vč. DPH. Poskytuje: TOPIC PRESS s.r.o., info@topicpress.cz, www.topicpress.cz, www.platmobilem.cz. Pro starší 18 let.

SMS Kontakty

Chceš zaučit zajíčku a ukázat jak chutná pravý sex? Tak to jsi tady správně, jen já ti poradím jak na věc a pokud budeš se mnou spokojený, můžeme to vyzkoušet společně.

Pošli sms ve tvaru:
LEO MARTA + tvůj text
na č. 909 55 30

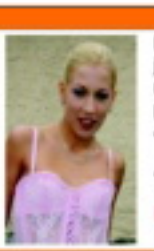

Miluji sex, miluji muže, jakýkoliv způsob sexu mi není cizí a ráda se podřídím tvému přání. Jen ho vyslovit.

Pošli sms ve tvaru:
LEO ALENA + tvůj text
na č. 909 55 30

Líbí se ti rajcovní prádélko? Máš rád sexy tělo a divokou jízdu na pořádném těle, které opravdu stojí za to? Už nemusíš hledat, stačí jen napsat.

Pošli sms ve tvaru:
LEO DITA + tvůj text
na č. 909 55 30

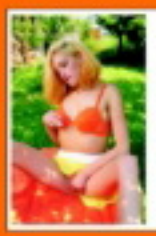

Jsem závislá na masturbaci. Musím to mít aspoň dvakrát denně. Jsem multiorgastická a nemám nikdy dost. Ráno začínám velkým robertkem, který..... Napiš a dozvíš se více.

Pošli sms ve tvaru:
LEO KARIN + tvůj text
na č. 909 55 30

Rajcují tě sprosté nadávky a urážky?
Chceš na živo vyzkoušet jaké to je být ponížený?
napiš a čekej to nejhorší.

Pošli sms ve tvaru:
LEO DASA + tvůj text
na č. 909 55 30

Řídím se jen tím, co říká a chce mé tělo! Chci sex a chci ho hned! Nač čekat, jen si užijeme a půjdeme si každý svou cestou.

Pošli sms ve tvaru:
LEO BARA + tvůj text
na č. 909 55 30

Nadrženou dírku má můj zadeček a čeká na tvůj ocas, abys mi ho tam strčil a pořádně se mi do něj udělal. Dírka je připravená a krásně nažhavená.

Pošli sms ve tvaru:
LEO GABKA + tvůj text
na č. 909 55 30

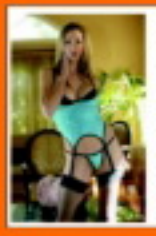

Máš to rád do obou dírek? Já ano a pokud máš kamaráda, nebudu proti když se přidá. Ráda si to rozdám s oběma.

Pošli sms ve tvaru:
LEO EVA + tvůj text
na č. 909 55 30

Už jde na tebe touha si s někým pořádně zašukat? Nemáš po ruce nikoho, do koho by jsi mohl vrazit svoji napumpovanou kládu a pořádně si to udělat? Napiš mi a věř, že spolu nám to půjde lépe. Jsem totiž profesionálka.

Pošli sms ve tvaru:
LEO JITKA + tvůj text
na č. 909 55 30

Vykouřím tě k zbláznění, jazýček mi sjede až ke tvým kulkám a já si s nimi pořádně pohraju. Napiš kdykoliv, nebudeš litovat.

Pošli sms ve tvaru:
LEO IVANA + tvůj text
na č. 909 55 30

Nevím jak se to stalo, ale mám stále mokré kalhotky. Neutuchající erotické představy mě přepadají ve dne, v noci. Problém je v tom, že si to nemám s kým udělat. Ozveš se??

Pošli sms ve tvaru:
LEO LENKA + tvůj text
na č. 909 55 30

Napiš kocourku a já ti udělám ten nejsladší a nejteplejší pissing, jaký jsi kdy vyzkoušel. Moje horká dávka ti stačit nebude a budeš chtít pořád dál. Jsem na telefonu nonstop.

Pošli sms ve tvaru:
LEO JANA + tvůj text
na č. 909 55 30

Vykouřím tě jak nejlépe dokážu, jsem nejlepší orální milenka a chci tě udělat do sucha.

Pošli sms ve tvaru:
LEO HANA + tvůj text
na č. 909 55 30

Aaaach...Krásně mi zajíždí prstíky mezi moje pysky a já si začínám masírovat mého poštěváčka. Jsem tak nažhavená, jen čekám až se ke mně přidáš. Už prosím piš...

Pošli sms ve tvaru:
LEO PAVLA + tvůj text
na č. 909 55 30

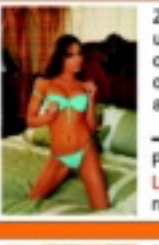

Zvrhlá, nenasytná a málo ukojená černovláska chce najít milence do postýlky na úžasný sex a možná něco víc.

Pošli sms ve tvaru:
LEO SYLVA + tvůj text
na č. 909 55 30

Miluji, když mi ho tam vrážíš dva chlapi najednou. Dokážu se u toho udělat několikrát za sebou. Už jen to, když na to myslím, mě to přivádí k šílenství...

Pošli sms ve tvaru:
LEO PETRA + tvůj text
na č. 909 55 30

Už jsi měl dneska krásný sexík? Já ano, ale jednou je pro mě málo. Chtěla bych to pořád! Jsem nadržená a neukojená děvka, která to miluje na všechny způsoby.

Pošli sms ve tvaru:
LEO OLGA + tvůj text
na č. 909 55 30

Nadržená sexuchtivá erotomanka visí na drátě a je připravena tě dovést k pořádnému orgasmu. Když mi řekneš jak to máš rád, nechej pak už všechno na mě. Jsem skvělá.

Pošli sms ve tvaru:
LEO TANA + tvůj text
na č. 909 55 30

Hrozně ráda se dívám, jak si to chlap dělá a sama si hraji se svojí mušličkou. Čekám až mi ho tam vrazíš a spolu se krásně vystříkáme.

Pošli sms ve tvaru:
LEO ZITA + tvůj text
na č. 909 55 30

30 Kč/SMS. Poskytuje: TOPIC PRESS s.r.o., info@topicpress.cz, www.topicpress.cz, www.platmobilem.cz. Pro starší 18 let. Ilustrační foto.
Jedná se o službu zábavního charakteru, některé profily mohou být moderovaným SMS chatem.

EMPIRE
GENTLEMEN'S CLUB

Vítejte v clubu Empire, prestižním gentlemen's clubu v Praze a v jednom z nejkrásnějších ve střední Evropě.
Zde si přijdou na své příznivci krásných žen a přepychu.
Club má rozlohu větší než 300 m² a naleznete zde 3 nadstandardně vybavené pokoje, prostornou lounge a také střešní terasu s vířivkou Jacuzzi s jedinečným výhledem na Pražský hrad a okolí.

Přijďte na místo, kde se snoubí luxus s krásou a relaxem.

VYBRAT SI MŮŽETE Z PŮVABNÝCH SLEČEN, KTERÉ SPLNÍ VEŠKERÁ VAŠE PŘÁNÍ A OČEKÁVÁNÍ.
PROSTORY CLUBU LZE SAMOZŘEJMĚ TAKÉ VYUŽÍT PRO POŘÁDÁNÍ FIREMNÍCH AKCÍ, SOUKROMÝCH PÁRTY, KDE JSME SCHOPNI PŘIPRAVIT PROGRAM PŘÍMO NA MÍRU VAŠIM PŘÁNÍM.

BUDEME SE TĚŠIT NA VAŠI BRZKOU NÁVŠTĚVU.

+420 603 303 030 info@clubempire.cz www.clubempire.cz

VERONIKA

Prsa jako dospělá jsem měla už někdy ve třinácti a přišla jsem o to jako hodně mladounká se starším mužem. Ale vůbec si nemůžu stěžovat. Jednak jsem to sama chtěla (a moc), jednak mi to udělal strašně hezky, s citem, a říkal mi u toho věci, které mě dokážou bezpečně vzrušit dodneška. Nejraději mám, když je chlap aspoň o pár let starší, umí to a hraje si se mnou, jako že jsem pořád malá holka.

Nehoužím po ničem jiném

Miluju šperky a nechávám si je i při sexu. Takže když mi koupí nový náhrdelník nebo náušnice, pak mi je navlékne – a já v tu chvíli nemám na sobě nic jiného – a říká mi „Ty jsi moje malá šukavá princezna", není co řešit.

VERONIKA

Netoužím po ničem jiném

Morava:

25 letá, atraktivní divka hl. finančně zajištěného muže do 60ti let, nejlépe zadaného, k občasným schůzkám. Zn.: Chci být hýčkána.

SMS: **LEO MIRKA + text zprávy** na č. **909 55 30**

Volat můžeš na č. **909 551 234**-kód **41**

Východní Čechy:

Mám neukojené sexuální představy a můj manžel je nechce se mnou realizovat. Najde se odvážný muž? Jsem 29/164/58.

SMS: **LEO JUDITA + text zprávy** na č. **909 55 30**

Volat můžeš na č. **909 551 234**-kód **42**

Praha, stř. Čechy:

Ahoj lásko, máš chuť si pořádně zadovádět? Už máš svého ptáčka krásně připraveného? Má kundička je děsně nenasytná.

SMS: **LEO ALENA + text zprávy** na č. **909 55 30**

Volat můžeš na č. **909 553 333**-kód **67**

Celá Morava:

Atraktivní mladý milenecký pár, hledá páry, ale i samotné muže nebo ženy na sex. Zázemí máme, zdraví a diskrétnost podmínkou.

SMS: **LEO DANA + text zprávy** na č. **909 55 30**

Volat můžeš na č. **909 553 333**-kód **68**

Západní Čechy:

Už delší dobu inzeruji, ale stále žádná odpověď. Hledám milence, který má rád sex a má na něj stále chuť (stejně jako já).

SMS: **LEO ZDENA + text zprávy** na č. **909 55 30**

Volat můžeš na č. **909 460 030**-kód **19**

Celé Čechy:

Smyslná kočka se sexy tělem hledá muže a ženy, kteří by se na mně chtěli bezostyšně ukájet. Můžete si vymýšlet různé prasárničky.

SMS: **LEO EDITA + text zprávy** na č. **909 55 30**

Volat můžeš na č. **909 460 030**-kód **20**

Praha, stř. Čechy:

Ahoj. Jsem Jana. Zklamal mě můj bývalý přítel, proto bych se chtěla seznámit s nějakým hodným a sympatickým klukem, který umí milovat a nepodvádět.

SMS: **LEO JANA + text zprávy** na č. **909 55 30**

Volat můžeš na č. **909 460 030**-kód **19**

Střední Čechy:

Jsem temperamentní, pohledná, štíhlá podnikatelka z Brna. Hledám společenského muže na úrovni ke zpříjemnění prac. povinností v Praze.

SMS: **LEO MONIKA + text zprávy** na č. **909 55 30**

Volat můžeš na č. **909 553 333**-kód **68**

Západní Čechy:

Najde se příjemný muž, který hledá kamarádku na volné chvíle plné mazlení a vášnivých hrátek? Vztah zatím nehledám, ale potřebuji trochu vášně a rozkoše.

SMS: **LEO VANDA + text zprávy** na č. **909 55 30**

Volat můžeš na č. **909 551 234**-kód **41**

Celé Čechy:

Jsem mladá krásná a sama, manžel je celý týden mimo, vrací se jen na víkendy. Strašně mi chybí se někoho dotýkat, hladit, mazlit se. Našel by se někdo, kdo by trávil některý večer se mnou? Nejlépe ženatý, diskr. a zdravý především!

SMS: **LEO SONA + text zprávy** na č. **909 55 30.**

Volat můžeš na č. **909 460 030**-kód **20**

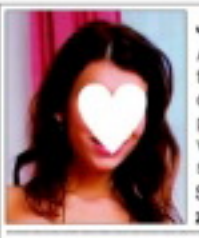

Jižní Čechy:

Ahoj! Možná hledám právě tebe. Taky se cítíš osamocený nebo zklamaný, třeba po rozchodu? Mamě hl. vážný vztah a schází ti sex? Nestyď se napsat.

SMS: **LEO BARA + text zprávy** na č. **909 55 30**

Volat můžeš na č. **909 553 333**-kód **67**

Brno a okolí:

Hledám zajištěného, inteligentního, atraktivního, diskrétního muže (nejlépe podnikatele), který by mě rozmazloval. Jsem 28/175, štíhlá, sympatická a vdaná.

SMS: **LEO EVA + text zprávy** na č. **909 55 30**

Volat můžeš na č. **909 606 666**-kód **20**

Celá Morava:

Ahoj. Hledám pohledného, normálního muže (od 40 do 58 let) na občasné schůzky. Prostě normálního chlapa, kterému chybí kámoška a milenka.

SMS: **LEO PAVLA + text zprávy** na č. **909 55 30**

Volat můžeš na č. **909 606 666**-kód **39**

Celá ČR:

Hledá se sympatický milenec pro občasné hezké chvíle ve dvou. Na věku moc nezáleží, ale musíš být sportovnější postavy a hlavně dobře vybavený.

SMS: **LEO NELA + text zprávy** na č. **909 55 30**

Volat můžeš na č. **909 551 234**-kód **42**

Celá ČR:

Mám hebkou pleť a pevná prsa a čekám na to, až si se mnou pohraješ. Nechej se rozmazlovat mým jazýčkem, je moc šikovný.

SMS: **LEO EVA + text zprávy** na č. **909 55 30**

Volat můžeš na č. **909 606 666**-kód **39**

Praha:

Vdaná, dlouhovlasá bruneta hledá muže sportovní postavy s větším macíkem k nezavazným schůzkám.

SMS: **LEO TINA + text zprávy** na č. **909 55 30**

Volat můžeš na č. **909 606 666**-kód **20**

Brno a okolí:

Chci jen sex bez závazků. Pojď si se mnou užívat, život je krátký, tak nepromarni svou šanci.

SMS: **LEO MILENA + text zprávy** na č. **909 55 30**

Volat můžeš na č. **909 551 234**-kód **41**

Praha, stř. Čechy:

Ahoj, je mi 27 let a nedávno jsem se rozešla s přítelem. Hledám náhradníka do 45 let.

SMS: **LEO IVANA + text zprávy** na č. **909 55 30**

Volat můžeš na č. **909 551 234**-kód **42**

Celá Morava:

Ahoj, jmenuji se Darina a hledám muže na sexulání dobrodružství. Mám ráda autoerotiku, můžu i piss nebo anál.

SMS: **LEO DARINA + text zprávy** na č. **909 55 30**

Volat můžeš na č. **909 553 333**-kód **67**

Celé Čechy:

Chtěla bych alespoň jeden víkend zapomenout na celý svět a užít si s někým milým a bezprostředním.

SMS: **LEO MAGDA + text zprávy** na č. **909 55 30.**

Volat můžeš na č. **909 553 333**-kód **68**

Střední Čechy:

Hledám přítele pro intimní chvíle na klasický sex. Nehledám krasavce nebo gymnastu ale normálního, milého muže.

SMS: **LEO HELENA + text zprávy** na č. **909 55 30**

Volat můžeš na č. **909 460 030**-kód **19**

Západní Čechy:

Už mě nebaví průměrný sex s manželem. Jsem roztoužená a chci jakoukoliv změnu.

SMS: **LEO MAJKA + text zprávy** na č. **909 55 30**

Volat můžeš na č. **909 460 030**-kód **20**

Morava:

Už mě nebaví být jen slečnou do postele a tak se potřebuji seznámit s pánem, který ví co chce. 23/172, atraktivní, VŠ. V sexu se nebráním ničemu a mám na něj stále chuť.

SMS: **LEO ROMANA + text zprávy** na č. **909 55 30**

Volat můžeš na č. **909 551 234**-kód **41**

Východní Čechy:

Nejsem žádná kráska, ale to neznamená, že nemám srdce na pravém místě. Ozvi se, budu moc ráda, protože se nebojím seznámení.

SMS: **LEO ESTER + text zprávy** na č. **909 55 30**

Volat můžeš na č. **909 553 333**-kód **67**

Praha, stř. Čechy:

Zklamaná žena na úrovni hledá touto cestou jistotu partnerského vztahu. Už nechci žít jen ve lži. Prý nikdy není pozdě. Tak pojďme začít znovu!

SMS: **LEO MARIE + text zprávy** na č. **909 55 30**

Volat můžeš na č. **909 606 666**-kód **39**

Celá Morava:

Byla jsem dost vytížená a neměla jsem čas na vztah, proto jsem se konečně rozhodla hledat mladšího muže, který rozbije ledy a připomene mi, jak krásné je milovat.

SMS: **LEO SIMONA + text zprávy** na č. **909 55 30**

Volat můžeš na č. **909 551 234**-kód **42**

Západní Čechy:

Teď nebo nikdy. Nikdy jsem nebyla pro tuto formu seznámení, ale zkusit se má vše… Myslím na to, jak si to rozdáme. Chceš mě?

SMS: **LEO VERCA + text zprávy** na č. **909 55 30**

Volat můžeš na č. **909 606 666**-kód **20**

Celé Čechy:

Trochu odvážná holka by se ráda seznámila s nějakým rošťákem. Jsem mazlivá kočička s hebkou pletí. Najdeš klíč k mému srdci?

SMS: **LEO HELGA + text zprávy** na č. **909 55 30**

Volat můžeš na č. **909 553 333**-kód **68**

30 Kč/SMS, 46/55/60 Kč/min. vč. DPH. Poskytuje: TOPIC PRESS s.r.o., info@topicpress.cz, www.topicpress.cz, www.platmobilem.cz. Pro starší 18 let. Ilustrační foto.
Jedná se o službu zábavního charakteru, některé profily mohou být moderovaným SMS chatem.

909704655
SEX EXPRESS

ANNA

VĚK: 21 let • **ODKUD JE:** Singapur • **PRVNÍ SEX:** V sedmnácti • **KOLIK MĚLA CHLAPŮ:** devět (a jednu holku) • **OBLÍBENÁ POMŮCKA:** klasický vibrátor • **OBLÍBENÁ POLOHA:** na zádičkách • **CO JI NEJVÍC RAJCUJE:** dlouhé a tvrdé přirážení

Dlouho a tvrdě!

Věčně
nadrbaná
dírka

Dáš mi po čem toužím?
909 606 666 kód 39
60 Kč/min. vč. DPH. Poskytuje: TOPIC PRESS s.r.o., info@topicpress.cz,
www.topicpress.cz, www.platmobilem.cz. Pro starší 18 let.
KLÁRA

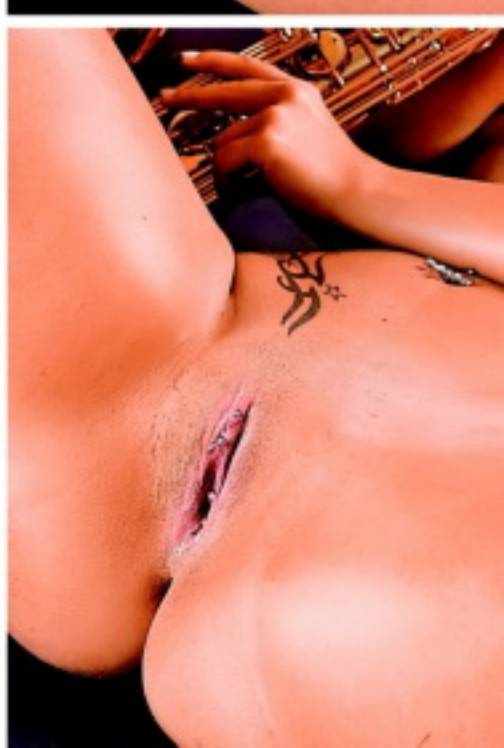

Tahle mega rajcovní kočka by ani nemusela nic říkat, aby každému, kdo má klacek mezi nohama, bylo jasné, že je prvotřídní šukavá žahavka. Stačí se podívat na její fyzickou výbavu, přičíst smyslný výraz... Ale vůbec nejlepší bez debat je, dívat se na ni, když si sama uspokojuje svou věčně nadrbanou dírku (tedy hned po souloži s ní, ale to se nám všem zřejmě nepoštěstí). Dívat se ale na Barbaru není vůbec špatné řešení, protože se zjevně předvádí s chutí a ráda, a vsadili bychom se, že ji to rajcuje úplně stejně jako nás. Jenom škoda, že není slyšet, jak u toho krásně, žhavě vzdychá...

FUCKING ROBOTS – ŠUKAT JAKO MAŠINA!

Praotec slova robot by při pohledu na webové stránky, věnované fucking machines, zřejmě nechápal. Mechanické ojížděče lehce perverzních kundiček jsou totiž běžně nazývány také Fucking Robots (případně Bizarre Sex Toys, Sex Machines a podobně).

Tenhle nabíječ se fakt neunaví.

FUCKING R.U.R.?

Můžete mít fyzičku jako olympionik a prát to do ní jako sbíječka, stroji se nevyrovnáte. Nahlédněme do bizarní komnaty, odkud se spolu s extatickými vzdechy žen ozývá rytmický hukot motorů a cvakání převodů, do světa šukacích strojů. Karel Čapek by se zlobit nemohl – i krajně netolerantnímu člověku může na „pohlavním zneužívání" strojů jen těžko něco vadit, tím spíš, že naprostá většina jich byla vyrobena právě za účelem nestandardních sexuálních hrátek. Možná by ho napadlo něco o provázanosti moderního člověka se stroji, která způsobuje, že se mašiny mohou stát i vyjádřením naší sexuality. Stroje jsou často projevem mužské tvořivosti a třeba při pohledu na elektrickou příklepovou vrtačku v akci je asociace soulože téměř nevyhnutelná. Mimochodem, při surfování za šukacími stroji na ni narazíte nejednou a v pražských nočních klubech se najde hned několik striptérek, které ji používají jako rekvizitu.

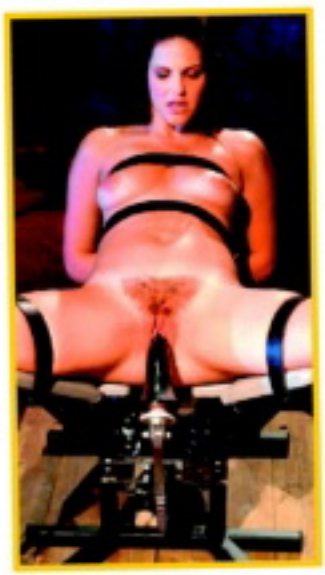

DUCH STROJE

Řekněme si na rovinu, že sex se stroji je hrou především pro technofilní subinky. Bizarní mechanické šukání jde ruku v ruce s BDSM, bondáží, spankingem a ponižováním všeho druhu. Většina strojů funguje na principu elektromotoru s regulátorem rychlosti, který ovládá pohyb kovového kola s asymetricky umístěným čepem. Na ten je nasazena tyč pohybující se dopředu a dozadu, na opačném konci zaopatřená úchytem na dildo. Celek bývá ukotven v dostatečně těžkém a stabilním podstavci. A to je celý zázrak. Všechno ostatní je už jen otázkou designu. Po zhlédnutí několika webových stránek je zřejmé, že vzhled stroje hraje nezanedbatelnou roli.

BACHA!

Asi jenom totální cvok by vydal své pohlavní orgány napospas nemyslícímu stroji o samotě. Oddá-li se milovnice chladného kovu a strojového tempa mechanickému milenci za asistence odborníka, nebo aspoň člověka schopného vytáhnout přívodní kabel ze zásuvky, nepodstupuje větší riziko než s jakýmkoliv jiným strojem. Pravda, vzhledem k citlivosti tělesných partií, které s mašinou přicházejí do styku, asi trochu větší než třeba při luxování nebo práci s kuchyňským robotem, ale při hodně velké nešikovnosti nebo smůle si můžete ublížit i elektrickým zubním kartáčkem. Bez rizika nebudou ani experimenty s vlastnoručními výtvory fuck-mašinistů amatérů.

Strojové tempo těmhle holkám vyhovuje.

JDETE DO TOHO?

Jste-li žena a cítíte-li nepotlačitelnou touhu nabídnout svou kundičku rytmickým přírazům nemyslícího stroje, máte zhruba čtyři možnosti. Můžete osud svých pohlavních sliznic po zvážení všech rizik svěřit do rukou domácího kutila, objednat si na webové adrese www.fuckingmachines.com některý z profesionálně vyvedených výrobků se zárukou (a připravit si minimálně pětašedesát dolarů na spíše žertovný skákací balon s připevněným dildem) nebo se na téže adrese přihlásit jako modelka pro fotografování a natáčení dílek z oboru. Zavedené herečky si vydělávají kolem čtyř stovek dolarů za zhruba třihodinový „strojový" sex před objektivem. Pokud se vám nechce za mechanickou rozkoší putovat až za oceán, můžete samozřejmě také pátrat po spřízněných duších na vlastní pěst, třeba prostřednictvím internetu nebo inzerátů.

Minianketa Leo

JAK JSEM PÍCHALA S MAŠINOU

Maggie (26)

česká pornoherečka:

„Fucking machines? Super! Netuším sice, jak by si to užila průměrná holka, já budu asi při vší skromnosti trochu nadprůměrná, ale každopádně to byl skvělý zážitek. Jasně, jsem trénovaná z natáčení, dnešní péčko si nepotrpí na nějaké unylé pošoustávání, takže to do mě kluci většinou perou podobným tempem jako ta mašinka, ale je to stejně něco jiného... Rajcuje mě, že ten stroj fakt ani omylem nemyslí, jenom to do tebe tupě hustí. Denně bych to mít nemusela, ale jsem rozhodně ráda, že jsem si to mohla zkusit."

Anna (23)

partnerka domácího kutila:

„Mám zkušenost jenom s mašinkou, kterou postavil můj partner podle nějakých návodů, co našel na internetu, ale je to zkušenost jedinečná. Prvních pár sekund je to o ničem, než se zvýší obrátky, ale člověk je zase skvěle napnutý v očekávání toho, co přijde. Když můj přítel viděl, že je to v pohodě, začal rychle přidávat a za chvíli to fičelo naplno. A já už jen řvala jako blázen a teklo ze mě jako z prasklý trubky, fakt! Byl to orgasmus dekády a vůbec jsem nechtěla přestat. Vyplácal na mě tu noc celou tubu lubrikačního gelu... Jo, druhý den jsem skoro nemohla chodit, ale to se dalo vydržet."

Chantal Rose (27)

pornoherečka ze San Francisca:

„Okamžitě po své první scéně s fucking machine jsem oznámila režisérovi: Tak tohle chci domů, absolutně! Magic Wand, Kouzelná hůlka, je jeden z mála stojů, který bych si při svých honorářích mohla dovolit. Ale nakonec to dopadlo jako fajn kompromis, Tony mě obsadil ještě asi do sedmi filmů a já si šukacích strojů užila dosyta. Doma si teď vystačím se svým partnerem, Mark to stejně umí líp než ten nejchytřejší robot ;-)"

Snaha dostat ze sebe i techniky maximum

Žádná víla

ELEN

Jo, chlape, žádná víla, já jsem přesně taková, jak vypadám. Pořádnej kus ženský, co to má rád natvrdo a bez okecávaček. Chci udělanýho, drsnýho chlapa s velkou, silnou kládou a nalitejma koulema, co mě fest popadne za všechno, co mám, nabourá se do mě a obuší mě jako mašina.

PANIČKY • České PANIČKY • České PANIČKY • České

909704655
SEX EXPRESS

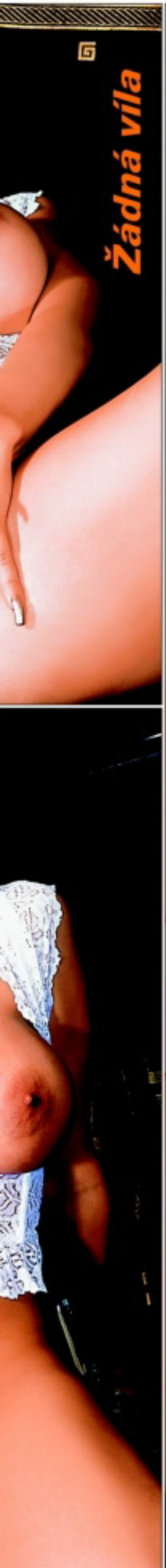

ELEN

Kdybys viděl, co si tam někdy strkám... Podměreční chlapi u mě nemají šanci. Budu se tě snažit dusit kozama, musíš být fakticky silnej, drsnej chlapák, abys mě zmáknul! Nejsem žádná křehká květinka a nesmíš mít strach si to se mnou rozdat... Jdeš do toho?

LEO TV MEDIA

PARTNERSKÉ STRÁNKY

on-line · ZATEBE.CZ · NadrženýHolky.cz · ProfiEskort.cz · NejEskort.cz · KvalitníEskort.cz · HolkyNaSex.cz · ProfiPriváty.cz · ChciHolku.cz · Sexuchtivá.cz · SUPERESKORT.cz · NabídkySexu.cz

Tel.: +420 281 090 601, +420 281 090 608, e-mail: leotvmedia@pk62.cz, www.leotv.cz

909 704 550
Zavolej nám

JANA & KLÁRA

2 LESBY V AKCI!!!

AIRTOY, a.s., P.O. BOX 834, 115 55 Praha 1; 70Kč/MIN vč. DPH. www.platmobilem.cz

VÍTEJTE VE SVĚTĚ SNŮ MASÁŽÍ NIKOL

NAŠE MASÉRKY VÁS POLASKAJÍ A VYNESOU DO NEBES

TEĎ HNED VOLEJTE: 777 207 337

Masáže Nikol

Nechte se hýčkat a rozmazlovat, dopřejte relaxaci svému tělu, svěřte všechny své údy do rukou našich krásných masérek anebo našeho šikovného maséra.

Praha 8, Libeň
Otevřeno:
pondělí až pátek
od 11 do 23 hod.
sobota a neděle
od 13
do 23 hod.

Telefon: +420 777 207 337, e-mail: info@masaze-nikol.cz, web: www.masaze-nikol.cz

Hledáme nové tváře! Příjemné muže a ženy na zajímavou práci v mladém kolektivu, nezkušené zaučíme.

909 704 550 SEZNAMKA 18+

Vyber si dívku, vytoč 909 384 550 a poté zadej její kód. Budeš automaticky přesměrován na její telefon.

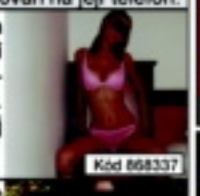

♥ Jsem vdaná, jmenuji se Klára a pocházím z Prachatic. Chybí ti také krásné a vášnivé milování? Mám ráda anál i orál. Nezkusíme to spolu? Zavolej 909 704 550 a zadej kód 868337

♥ Ahoj, toužíš po krásném sexu a vykouření s polykáním? Po domluvě mohu přijet i já za tebou. Ráda cestuji a zažívám nová dobrodružství. Zavolej na 909 704 550 a zadej kód 868338

♥ Jsem hodně stydlivá, mám ráda sex, ale bojím se to překonat. Pomůžeš mi a ukážeš, že sex je opravdu procházka růžovou zahradou. Je mi 30 let a jsem rozvedená. Zavolej na 909 704 550 a zadej kód 868339

AIRTOY, a.s., P.O. BOX 834, 115 55 Praha 1; 70Kč/MIN vč. DPH. www.platmobilem.cz

CO VÁS ČEKÁ V PŘÍŠTÍM ČÍSLE:

NA EX – NA SEX 2.
Dá vám rychleji střízlivá, nebo po skleničce lahodného alkoholu? Povolte její zábrany douškem kvalitního moku a uvidíte ten rozdíl. Ta sklenička o ni ale prozradí ještě mnohem víc!

DANIELLA RUSH, HVĚZDA STYLU GONZO

Daniella Rush má nejenom krásný obličej a vysportované, symetrické tělo s dokonalými prsy, ale především její úchvatně nenasytný přístup ke všemu, čím se zabývá, z ní dělá jednu z nejsvůdnějších žen dnešní pornoscény, kterou s přehledem válcuje už sedmým rokem.

FOOT A SHOE FETISH
Vzrušují nejvíc kundičky, prsa nebo zadečky? Pokud vás na ženách nevzrušují prsa, kundičky ani prdelky, patříte možná do kategorie foot fetišistů. Středobodem jejich sexuálního vesmíru a nejpodstatnější rekvizitou jejich orgasmů je totiž ženská noha.

LEO – ČTENÍ PRO VŠECHNY, KTEŘÍ TO DĚLAJÍ

SVAZOVÁNÍ, POUTA, VOSK, LED ...

Co myslíš, máš na to?
Nebo jsi opravdová NULA?
Nečekej a konej. A připrav se na to, že už teď máš u své paní pořádné mínus.

TAK NA CO ČEKÁŠ?
✆ **909 551 234**
zadej tajný kód 41

Pošli SMS ve tvaru LEO ZORA tvůj text na číslo 909 55 30.

Nezkušená chce SEX
zavolej 909 553 333 kód 68

Chceš něco zažít?
✆ **909 553 333**
zadej tajný kód 67

Hledám muže k pravidelným sexuálním schůzkám. Pošli mi SMS ve tvaru LEO JANA tvůj text na 909 55 30

Můžu ti dát vše, o čem se ti dosud jen zdálo. Tak se ozvi, jsem tu pro tebe. Pošli mi SMS ve tvaru LEO ROMANA tvůj text na 909 55 30.

UDĚLÁM TĚ
✆ **909 553 333 kód 67**
SEX NONSTOP

Poznej nepoznané
✆ **909 55 12 34**
zadej tajný kód 42

30 Kč/SMS, 55 Kč/min. vč. DPH. Technicky zajišťuje Topic Press s.r.o., info@topicpress.cz, www.topicpress.cz, www.platmobilem.cz. Pro starší 18 let. Ilustrační foto.
Jedná se o službu zábavního charakteru, některé profily mohou být moderovaným SMS chatem

MADAM VAMP

PRVOTŘÍDNÍ SM STUDIO V PRAZE!

ODEVZDEJ SE MI A STAŇ SE HRAČKOU MÁŠ-LI ODVAHU!

OTEVŘENO NONSTOP

VOLEJ KDYKOLIV +420 702 947 966

SEXY SPOLEČNICE

SEXY ESCORT I SOUKROMÝ PRIVÁT

Navštivte luxusní diskrétní privátek Rajská Zahrada

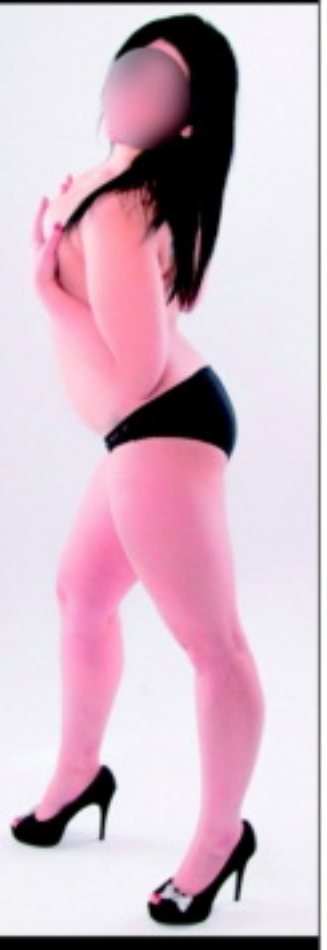

Najdete nás v Praze, ulice Chlumecká 35
www.sexyspolecnice.eu, +420 606 168 407

NIGHT CLUB NEON

neon CLUB

SKUTEČNÝ POJEM A STÁLICE MEZI PRAŽSKÝMI KLUBY

Jsme třípatrový komfortně vybavený noční klub v centru Prahy, kde vždy najdete plno krásných dívek, připravených splnit všechno, co Vám na očích uvidí a mnohem víc...

NEJLEVNĚJŠÍ ESCORT SERVIS PO PRAZE A OKOLÍ

AŤ UŽ SNÍTE O ČEMKOLIV, DOKÁŽEME Z VAŠICH SNŮ UDĚLAT REALITU!

- tři patra zábavy
- luxusní prostředí
- domácí atmosféra, avšak bez manželky za zády
- útulné pokoje
- VIP zázemí
- vířivé vany
- pestrý výběr nápojů na baru
- žádné vstupné
- milý personál
- přátelské ceny
- dárkové certifikáty

Máme otevřeno po celý týden
12:00 – 5:00

Kontaktní údaje
adresa: Balbinova 733/21, Vinohrady, Praha 2
telefon: +420 222 250 105 · mobil: +420 733 121 022

STÁLÝ NÁBOR DÍVEK

NIGHT CLUB NEON
WWW.NEONCLUB.CZ
Veškeré dotazy Vám rádi zodpovíme na e-mailu: INFO@NEONCLUB.CZ

TVOJE KAŽDODEN

LEDEN

PO	ÚT	ST	ČT	PÁ	SO	NE
						1
2	3	4	5	6	7	8
9	10	11	12	13	14	15
16	17	18	19	20	21	22
23	24	25	26	27	28	29
30	31					

ÚNOR

PO	ÚT	ST	ČT	PÁ	SO	NE
		1	2	3	4	5
6	7	8	9	10	11	12
13	14	15	16	17	18	19
20	21	22	23	24	25	26
27	28					

TY NEJKRÁSNĚJŠÍ HOLKY KAŽD

Leden

Po	Út	St	Čt	Pá	So	Ne
						1
2	3	4	5	6	7	8
9	10	11	12	13	14	15
16	17	18	19	20	21	22
23	24	25	26	27	28	29
30	31					

Únor

Po	Út	St	Čt	Pá	So	Ne
		1	2	3	4	5
6	7	8	9	10	11	12
13	14	15	16	17	18	19
20	21	22	23	24	25	26
27	28					